



ANEKS DO PROJEKTU
PROJEKT BUDOWLANY ZAMIENNY DLA ZADANIA
INWESTYCYJNEGO PN.:
„KANALIZACJA SANITARNA W BOGUSZOWIE
GORCACH – ETAP VIII”
DOTYCZY BUDOWY ODCINKA SIECI KANALIZACJI
SANITARNEJ W UL. REYMONTA
W BOGUSZOWIE - GORCACH
(PRZEJŚCIE NAD TORAMI KOLEJOWYMI)
DZIAŁKA NR: 1; 93 - OBREB NR 7 KUŹNICE ŚWIDNICKIE

Egzemplarz 3/4

Wykonano na podstawie umowy nr 2/2013

Powiatowy Inspektor Nadzoru Budowlanego

INWESTOR:

ZATWIERDZA PROJEKT
BUDOWLANY-ZAMIENNY
Walbrzyski Związek Wodociągów i Kanalizacji
al. Wyzwolenia 39
58-300 WAŁBRZYCH

ACZNIK DO SPRAWY

DATA: 2014.10.07

ZNAK: NB.19355/Ks/1565-14/1/1732/2014

DECYZJA: NR 325/2014

*Kanalizacja sanitarna w Boguszkowie - Gorcach Etap VIII
dot. budowy odcinka sieci kanalizacji sanit.
w ul. Reymonta w Boguszkowie - Gorcach*

AUTORZY PROJEKTU:

mgr inż. Włodzimierz Glura – projektant
uprawnienia do projektowania nr 184/Ww/72 w specjalności instalacji i urządzeń sanitarnych.
DOŚ/IS/1873/01

mgr inż. Zbigniew Zadrożny – projektant
uprawnienia do projektowania bez ograniczeń nr NBCB.V-7342/3/32/97 w specjalności konstrukcyjno
budowlanej. DOŚ/BO/1947/01

mgr inż. Adam Strzelczyk – sprawdzający
uprawnienia do projektowania nr 339/DOŚ/12 w specjalności instalacyjno-
instalacji sanitarnych – DOŚ/IS/1934/01

WŁODZIMIERZ GLURA
mgr inż. urządzeń sanitarnych
upr. § 8 ust. 1 pkt 112 nr ewid 184/Ww/72
58 200 Bielawa, ul. K. Marciniaka 10

mgr inż. Adam Strzelczyk
UPRAWNIENIA BUDOWLANE
Nr ewid. 339/DOŚ/12
inżynier w zakresie
instalacji i urządzeń cieplnych, wentylacyjnych,
gazowych, wodociagowych i kanalizacyjnych
do projektowania bez ograniczeń

DZIERŻONIÓW, marzec 2014 r.

POWIATOWY INSPEKTOR
NADZORU BUDOWLANEGO

Grażyna Walkowska

BIURO PROJEKTOWO-KONSULTACYJNE INŻYNIERII LĄDOWEJ

„SIGMA” Zbigniew Zadrozny
Adres: Rynek 55 lok. 21, 58-200 Dzierżonów
tel./fax (074) 832-01-00
tel. 0602-758-470

Dzierżonów, 12 marca 2014 r.

Na podstawie art. 20 ust. 4 ustawy z dnia 7 lipca 1994 roku – Prawo budowlane (Dz. U. Nr 207 z dnia 5 grudnia 2003 r, poz.2016 z późniejszymi zmianami) oświadczam, że;

**ANEKS DO PROJEKTU
PROJEKT BUDOWLANY ZAMIENNY DLA ZADANIA
INWESTYCYJNEGO PN.:
„KANALIZACJA SANITARNA W BOGUSZOWIE GORCACH
– ETAP V/II”
DOTYCZY BUDOWY ODCINKA SIECI KANALIZACJI SANITARNEJ
W UL. REYMONTA W BOGUSZOWIE - GORCACH
(PRZEJŚCIE NAD TORAMI KOLEJOWYMI)**

składający się z:

A. Projektu architektoniczno - budowlanego

1. Część opisowa
2. Część rysunkowa

jest sporządzony zgodnie z umową, obowiązującymi przepisami oraz zasadami wiedzy technicznej i jest kompletny z punktu widzenia celu, któremu ma służyć.

Autorzy projektu:

mgr inż. Włodzimierz Glura - uprawnienia projektowe nr 184/Ww/72
uprawnienia do projektowania nr 184/Ww/72 w specjalności instalacji i urządzeń sanitarnych. DOŚ/IS/1873/01

mgr inż. Zbigniew Zadrozny - uprawnienia projektowe nr NBGB.V-7342/3/32/97
uprawnienia do projektowania bez ograniczeń nr NBGB.V-7342/3/32/97 w specjalności konstrukcyjno-budowlanej. DOŚ/BO/1947/01

mgr inż. Adam Strzelczyk – sprawdzający
uprawnienia do projektowania nr 339/DOŚ/12 w specjalności instalacyjno – inżynierskiej w zakresie instalacji sanitarnych – DOŚ/IS/1934/01

DZIERŻONIÓW, marzec 2014 r.

mgr inż. Adam Strzelczyk
UPRAWNIENIA BUDOWLANE
Nr ewid. 339/DOŚ/12
w specjalności instalacyjnej w zakresie sieci, instalacji i urządzeń cieplnych, wentylacyjnych, gazowych, wodociagowych i kanalizacyjnych do projektowania bez ograniczeń

mgr inż. Włodzimierz GLURA
uprawnienia projektowe nr 184/Ww/72
uprawnienia do projektowania nr 184/Ww/72 w specjalności instalacji i urządzeń sanitarnych. ul. K. Marksa 13

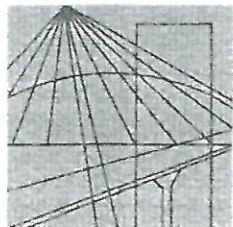

DOLNOŚLĄSKA
OKRĘGOWA
I Z B A
INŻYNIERÓW
BUDOWNICTWA

POWIATOWY INSPEKTORAT
NADZORU BUDOWLANEGO
w powiecie wałbrzyskim
Al. Wyzwolenia 22, tel. 74 84 60 685
5 8 - 3 0 0 W A Ł B R Z Y C H
NIP 636-24-38-187 REGON 890724390

Wrocław, dn. 2013-11-25

ZAŚWIADCZENIE

Pan/Pani **Adam Józef Strzelczyk**

nazwisko rodowe

miejsce zamieszkania **ul. Staszica 22**

58-200 Dierzoniów

jest członkiem

Dolnośląskiej Okręgowej Izby Inżynierów Budownictwa

o numerze ewidencyjnym **DOŚ/IS/1934/01**

i posiada wymagane ubezpieczenie od odpowiedzialności cywilnej.

Niniejsze zaświadczenie jest ważne

od dnia **2014-01-01** do dnia **2014-12-31**

DOLNOŚLĄSKA OKRĘGOWA
IZBA INŻYNIERÓW BUDOWNICTWA

inż. Aleksander Nowak
Zastępca Przewodniczącego Rady

(pieczęć i podpis Przewodniczącego Rady DOIIB)

ZA ZGODNOŚCI Z GŁOSOWANIE

Termin ważności niniejszego zaświadczenia można sprawdzić
na stronie www.piib.org.pl w zakładce „Lista członków”

50-114 Wrocław ul. Czerwona 22, tel. +49 71 337-62-30, fax +48 71 337-52-40, www.dos.piib.org.pl, e-mail: dos@dos.piib.org.pl

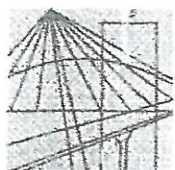

DOLNOŚLĄSKA
OKRĘGOWA
I Z B A
INŻYNIERÓW
BUDOWNICTWA

OKRĘGOWA KOMISJA KWALIFIKACYJNA

POWIATOWY INSPEKTORAT
NADZORU BUDOWLANEGO
w powiecie wałbrzyskim
Al. Wyzwolenia 22, tel. 74 84 60 685
58-300 WAŁBRZYCH
NIP 686-24-38-187 REGON 890724390

OKK.7131-337/2012/12

Wrocław, dnia 17 grudnia 2012 r.

DECYZJA

Na podstawie art. 24 ust. 1 pkt 2 ustawy z dnia 15 grudnia 2000r. o samorządach zawodowych architektów, inżynierów budownictwa oraz urbanistów (Dz.U. z 2001r. Nr 5, poz. 42, z późn. zm.), art. 13 ust. 1 pkt 1 i ust. 2, art. 14 ust. 1 pkt 4 ustawy z dnia 7 lipca 1994r. Prawo budowlane (Dz.U. z 2010r. Nr 243, poz. 1623, z późn. zm.) i § 11 ust 1 pkt 1 rozporządzenia Ministra Transportu i Budownictwa z dnia 28 kwietnia 2006r. w sprawie samodzielnych funkcji technicznych w budownictwie (Dz.U. Nr 83, poz. 578, z późn. zm.), w związku z art. 104 Kodeksu postępowania administracyjnego (Dz.U. z 2000r. Nr 98, poz. 1071, z późn. zm.)

Okręgowa Komisja Kwalifikacyjna DOIIB

n a d a j e

Panu:

Adam Józef Strzelczyk

magister inżynier inżynierii środowiska
urodzony dnia 4 września 1955 r. w Dzierżoniowie

UPRAWNIENIA BUDOWLANE
numer ewidencyjny 339/DOŚ/12

**w specjalności instalacyjnej w zakresie sieci, instalacji i urządzeń ciepłych,
wentylacyjnych, gazowych, wodociągowych i kanalizacyjnych
do projektowania bez ograniczeń**

Pan Adam Józef Strzelczyk jest uprawniony:

W specjalności instalacyjnej w zakresie sieci, instalacji i urządzeń ciepłych, wentylacyjnych, gazowych, wodociągowych i kanalizacyjnych - na podstawie art. 12 ust. 1 pkt 1 i art. 13 ust. 4 ustawy Prawo budowlane, w związku z § 23 ust. 1 rozporządzenia Ministra Transportu i Budownictwa z dnia 28 kwietnia 2006r. w sprawie samodzielnych funkcji technicznych w budownictwie - do:

- 1) projektowania obiektu budowlanego takiego jak: sieci i instalacje ciepłe, wentylacyjne, gazowe, wodociągowe i kanalizacyjne, z doбором właściwych urządzeń w projekcie budowlanym,
- 2) sprawdzania projektów budowlanych i sprawowania nadzoru autorskiego,
- 3) sprawowania kontroli technicznej utrzymania obiektów budowlanych z zastrzeżeniem art. 62 ust. 5 ustawy bez ograniczeń w zakresie w/w specjalności.

Na podstawie § 15 w/w rozporządzenia Ministra Transportu i Budownictwa z dnia 28 kwietnia 2006r. w sprawie samodzielnych funkcji technicznych w budownictwie - uprawnienia niniejsze uprawniają do sporządzania projektów zagospodarowania działki lub terenu w zakresie specjalności instalacyjnej w zakresie sieci, instalacji i urządzeń ciepłych, wentylacyjnych, gazowych, wodociągowych i kanalizacyjnych.

ZA ZGODNIE Z ORYGINAŁEM
Zbigniew Zdrozny
mgr inż. budownictwa
uprawnienia budowlane do projektowania
i kierowania robotami budowlanymi w specjalności
konstrukcyjno-budowlanej bez ograniczeń
NSGB V-7342/3/11/95/06 • NSGB V-7342/3/32/97

SPIS TREŚCI:

Strona tytułowa	1
Oświadczenia projektantów	2
Spis treści	3
ZAŁĄCZNIKI	4-21
1. Opinia IZDK4d-505/08/2013 wydana przez PKP Zakład Linii Kolejowych w Wałbrzychu.	
2. Uzgodnienie IZDK4d-505/32/2013 wydane przez PKP Zakład Linii Kolejowych w Wałbrzychu	
3. Uzgodnienie LOTS3o-508-0386/13 z TK Telekom spółka z o.o. we Wrocławiu.	
4. Uzgodnienie ERD12-ZW210/94/2013 z PKP Energetyka S.A. we Wrocławiu.	
5. Uzgodnienie z Wałbrzyskim Przedsiębiorstwem Wodociągów i Kanalizacji Sp. z o.o. w Wałbrzychu	
6. Decyzja nr 15/2013 (SIP.7134.01.22.2013) wydana przez Zarząd Powiatu w Wałbrzychu	
7. Mapa ewidencji gruntów.	
8. Wypis z ewidencji gruntów.	
9. Uprawnienia budowlane nr: 184/Ww/72 – mgr inż. Włodzimierz Glura.	
10. Zaświadczenie nr DOŚ-PZX-MKZ-R41 (DOŚ/IS/1873/01) z Dolnośląskiej Okręgowej Izby Inżynierów Budownictwa - mgr inż. Włodzimierz Glura.	
11. Uprawnienia budowlane nr: NBGP.V-7342/3/32/97 - mgr inż. Zbigniew Zadrozny.	
12. Zaświadczenie nr DOŚ-4U1-MHY-CHW (DOŚ/BO/1947/01) z Dolnośląskiej Okręgowej Izby Inżynierów Budownictwa - mgr inż. Zbigniew Zadrozny.	
PROJEKT ARCHITEKTONICZNO BUDOWLANY	
1. Podstawa opracowania dokumentacji	22
2. Zakres opracowania	22
3. Istniejące zagospodarowanie terenu	22
4. Zakres opracowania	22
5. Charakterystyka odcinka kanalizacji sanitarnej	23
6. Odtworzenie nawierzchni	24
7. Uwagi końcowe	24
8. Plan BIOZ	25
Rys. nr 1. Projekt zagospodarowania terenu - 1:500	26
Rys. nr 2. Profil podłużny kanalizacji sanitarnej - 1:50	27
Rys. nr 3 Przekrój poprzeczny – WIADUKT - 1:25	28
Informacja BIOZ	29-32



PKP POLSKIE LINIE KOLEJOWE S.A.

**POWIATOWY INSPEKTORAT
NADZORU BUDOWLANEGO**
w powiecie wałbrzyskim
Al. Wyzwolenia 22, tel. 74 84 60 685
58-300 WAŁBRZYCH
NIP 836-94-35-187 REGON 890724390

ZAKŁAD LINII KOLEJOWYCH w WAŁBRZYCHU

58-302 Wałbrzych, ul. Parkowa 9, tel.: (74) 6374-640, 6374-642 fax: (74) 8474-711, e-mail: izdkd.walbrzych@plk-sa.pl

IZDK4d-505/08/2013

tel. 6374-628, 6374-614

dot.: uzgodnienia dokumentacji

Wałbrzych, dnia 24.01.2013r.

**Biuro Projektowo-Konsultacyjne
Inżynierii Lądowej „SIGMA”
58-200 Dzierżoniów
ul. Batalionów Chłopskich 19**

W odpowiedzi na pismo nr 3/M1/2013 z dnia 09.01.2013r. w sprawie przedstawienia warunków technicznych na podwieszenie kolektora sanitarnego do przebudowanej konstrukcji wspomnika wiaduktu drogowego nad linią kolejową nr 274 relacji Wrocław – Zgorzelec w km 83,155, tj. w ciągu drogi powiatowej nr 3397D łączącej ul. Kosteckiego w Wałbrzychu z ulic Reymonta w Boguszowie-Gorcach PKP PLK S.A. Zakład Linii Kolejowych w Wałbrzychu informuje, że planowane podwieszenie ww. kolektora może zostać dokonane z zachowaniem następujących warunków:

1. Projektowany kolektor sanitarny powinien być umieszczony co najmniej 150mm nad dolną krawędzią belek głównych obiektu.
2. Rurę ochronną kolektora należy usztywnić przez ogranicznik niskonapięciowy wielokrotnego działania.

W związku ze zmianą procedury uzgadniającej dokumentację techniczną w naszej spółce do zadań Projektanta przy ubieganiu się o uzgodnienie projektu/dokumentacji należy dostarczenie uzgodnień również z pozostałymi zakładami kolejowymi, tj.:

TK Telekom Sp. z o.o.

Region Robót Telekomunikacyjnych 50-441 Wrocław ul. Kościuszki 82

oraz

PKP Energetyka S.A.

Zakład Dolnośląski we Wrocławiu 50-525 Wrocław ul. Joannitów 13

Jednocześnie informuje się, że w związku ze spisaniem pomiędzy spółką PKP S.A. a spółką PKP PLK S.A. Porozumieniem nr 2 z dnia 23.03.2009r. do umowy D50-KN-1L/01 - o wydanie zgody do dysponowania nieruchomością na cele budowlane, spełniające wymogi prawa budowlanego oraz zawarcie umowy cywilnoprawnej i ustanowienie ograniczonych praw rzeczowych, w tym służebności przesyłu, a także celem wniesienia opłaty z tytułu trwałego pozostawienia w gruncie kolejowym urządzeń stanowiących omawianą inwestycję INWESTOR robót powinien wystąpić do:

PKP S.A.

Oddziału Gospodarowania Nieruchomościami we Wrocławiu

ul. Joannitów 13

50-525 WROCLAW

powołując się na numer uzgodnienia wydane przez tenże Zakład.

Ponadto przed przystąpieniem do robót Wykonawca wystąpi do ww. Oddziału w celu zawarcia umowy na korzystanie z nieruchomości PKP S.A. na czas prowadzenia robót. Inwestor jest zobowiązany do wniesienia opłaty w wysokości określonej w umowie na korzystanie z nieruchomości sporządzonej przez PKP S.A.

ZA ZGODNOŚĆ
Z ORYGINAŁEM
12.03.2014

Zbigniew Zadrożny
mgr inż. budownictwa
uprawnienia budowlane do prowadzenia
i kierowania robotami budowlanymi w systemie
konstrukcyjno-budowlanym, ograniczonego
NRGB V-7342/3/11/2009/6 • NRGB V-7342/3/32/97

POWIATOWY INSPEKTORAT
NADZORU BUDOWLANEGO
w powiecie wałbrzyskim
Al. Wyzwolenia 22, tel. 74 84 60 685
58-300 WAŁBRZYCH
NIP 536 24 95 187 REGON 1490724390

Informuje się dodatkowo, że po skorygowaniu i skompletowaniu dokumentacji - otrzymanie decyzji uzgadniającej tutejszego Zakładu możliwe będzie po dokonaniu przez Waszą Firmę wpłaty w wysokości netto 1242 zł + 23% VAT, brutto 1527,66 zł,- na rachunek bankowy tutejszego Zakładu..

Przy dalszej korespondencji prosimy o powołanie się na nasz numer pisma.

Opracowała:
Jadwiga Szypuła
tel. (74) 637-4628

ZASTĘPCA DYREKTORA
inż. Techniki Budowlanej
[Signature]
inż. Marianna Grabowska

Zbigniew Zagroźny
inż. budowlany
uprawnienia budowlane do projektowania
i kierowania robotami budowlanymi w specjalności
konstrukcje zbrojonożelazne, betonowe, żelazno-
betonowe
NBBB V-7342/3/11/95/68 • NBBB V-7342/3/32/97

ZA ZGODNOŚĆ
Z ORYGINAŁEM
12.03.2019



IZDK4d-505/32/2013
tel. 6374-628, 6374-614
dot.: uzgodnienia dokumentacji

Wałbrzych, dnia 05.12.2013r.

**Biuro Projektowo-Konsultacyjne Inżynierii Lądowej
„SIGMA” Zbigniew Zadrozny
58-200 Dzierżonów
Ul. Batalionów Chłopskich 19**

W odpowiedzi na pismo nr L.Dz.60/M5?2013 z dnia 13.05.2013r. dotyczące zaopiniowania projektu budowlanego budowy odcinka kanalizacji sanitarnej w Boguszowie Gorcach

u z g a d n i a

„Projekt Budowlany budowy odcinka kanalizacji sanitarnej w ul.Reymonta w Boguszowie Gorcach” dotyczące montażu studni sanitarnych, ułożenia i montażu preizolowanych rur kanalizacji sanitarnej i odtworzenie jezdni w obrębie:

Linii kolejowej nr 274 relacji Wrocław – Zgorzelec w km 83,155

(tj. na terenie działek użytku Tk:)

Lp	Nr działki	A M	Obręb	Powiat	Właściciel	Władzący	Adres
I.	1	1,6 -8	Kuźnice Świdnickie	Wałbrzyski	Skarb Państwa	PKP S.A.	00-973 Warszawa, ul. Szczęśliwicka 62

pod niżej podanymi warunkami prowadzenia robót w odniesieniu do INWESTORA i WYKONAWCY:

1. Roboty należy wykonać ściśle wg uzgodnionej dokumentacji z uwzględnieniem obowiązujących norm i innych obowiązujących przepisów oraz wymogów sztuki budowlanej oraz z zachowaniem bezpieczeństwa i higieny pracy oraz ochrony zdrowia.
2. Wykonawca powinien posiadać przeszkolenie w dziedzinie bhp informujące o zagrożeniach dla bezpieczeństwa i zdrowia podczas wykonywania prac na terenie PKP PLK S.A., zgodnie z Uchwałą nr 164/2009 Zarządu PKP PLK S.A. z dnia 04.05.2009r. ”Wytyczne informowania pracownika innego pracodawcy o zagrożeniach dla bezpieczeństwa i zdrowia podczas wykonywania prac na terenie PKP PLK S.A.” W tym celu Wykonawca powinien wystąpić do tutejszego Zakładu ze stosownym wnioskiem o przeszkolenie pracowników (szkolenie płatne zgodnie z obowiązującym cennikiem) i złożyć pisemne oświadczenie o przebytych szkoleniu w zakresie bhp i o aktualności badań okresowych pracowników zatrudnionych przy ww. robotach na komisji przekazania placu budowy.
Tel. kontaktowy: p. Leszek Pyra tel. kom. 606892090
p. Ryszard Ostojki tel. kom. 600084738
3. Wykonanie robót należy powierzyć firmie posiadającej specjalizację w zakresie robót budowlanych i kolejowych. Prace z uzgodnionego zakresu robót będą prowadzone przez wyspecjalizowanego Wykonawcę robót, który wykona je zgodnie z obowiązującymi przepisami, normami oraz warunkami ujętymi w niniejszym uzgodnieniu. Kierownik robót Wykonawcy winien posiadać odpowiednie uprawnienia budowlane do prowadzenia tego typu robót.

4. Wszelkie zmiany w uzgodnionej dokumentacji mogą nastąpić tylko za zgodą
5. Roboty należy prowadzić przy zachowaniu bezpieczeństwa ruchu kolejowego.
6. **W przypadku konieczności wyłączenia napięcia sieci trakcyjnej i wstrzymania ruchu pociągów konieczne będzie sporządzenie „Regulaminu tymczasowego prowadzenia ruchu pociągów”.**
7. Wszelkie uszkodzenia w istniejących urządzeniach, jak również koszty związane z ich przełożeniem obciążają INWESTORA. Dotyczy to również kosztów wynikłych na skutek wadliwego wykonywania robót.
8. W czasie wykonywania robót należy zachować skrajnię budowli, zgodnie a wymogami zawartymi w normie BN-80/8939-17 oraz PN „Koleje normalnotorowe – skrajnie budowli” PN-69/K-02057 i zgodnie z obowiązującymi przepisami i normami branżowymi.
9. Przed przystąpieniem do wykonywania robót INWESTOR lub WYKONAWCA zobowiązany jest uzyskać zezwolenie na prawo wstępu na teren kolejowy w:

**PKP PLK S.A. Komenda Regionalna Straży Ochrony Kolei
50-503 WROCŁAW ul. Paczkowska 26**

W wystąpieniu należy dokładnie określić rodzaj i zakres prac, przesyłając kopię niniejszego uzgodnienia.

Wniosek powinien zawierać następujące dane:

- a) pełną nazwę i dokładny adres wnioskodawcy oraz jego NIP,
- b) numer i datę zlecenia/zamówienia/wniosku o wydanie dokumentu na wstęp na obszar kolejowy,
- c) określenie obszaru kolejowego, którego wniosek dotyczy,
- d) wskazanie terminu, na jaki ma być wydany dokument,
- e) cel wydania,
- f) imiona i nazwiska oraz stanowiska osób, dla których dokumenty mają być wydane,
- g) oświadczenie wnioskującego, że osoby dla których mają być wydane upoważnienia posiadają odpowiednie przygotowanie do bezpiecznego poruszania się po obszarze kolejowym.
- h) Wskazanie instytucji/firmy (z pełną nazwą, adresem i NIP), na którą należy wystawić fakturę za wykonaną usługę, tj. wydanie dokumentów/upoważnień do wstępu na obszar kolejowy,

Wydanie wnioskodawcy przepustek/zezwoleń uprawniających do wstępu na obszar kolejowy nastąpi po wysłaniu przez Komendę Główną Straży Ochrony Kolei stosownej faktury za wykonaną przez SOK ww. usługę. Za wydanie dokumentów Komenda Główna Straży Ochrony Kolei pobiera opłatę zgodnie z postanowieniami w tym zakresie zawartymi w zarządzeniu nr 27 Zarządu PKP PLK S.A. z dnia 06.12.2010r.

Termin wykonania przez ww. Komendę Regionalną SOK zamówienia/zlecenia określają przepisy Kodeksu Postępowania Administracyjnego.

10. Na 14 dni przed przystąpieniem do robót Wykonawca powiadomi pisemnie tutejszy Zakład, tj. -

PKP PLK S.A. Zakład Linii Kolejowych 58-302 WAŁBRZYCH ul. Parkowa 9

celem protokółarnego przekazania placu budowy.

Wystąpienie Wykonawcy powinno zawierać: numer uzgodnienia wydanego przez tut. Zakład, termin i miejsce rozpoczęcia robót, datę, godzinę, miejsce spotkania, telefon kontaktowy i nazwisko osoby odpowiedzialnej za prowadzenie prac w tym rejonie.

Ponadto przed rozpoczęciem robót INWESTOR lub WYKONAWCA dokona wpłaty kaucji gwarancyjnej w kwocie 5.000,00 zł,- (słownie: pięć tysięcy złotych) na konto bankowe:

CITIBANK HANDLOWY Nr k-ta: 57 1030 1508 0000 0005 0375 2441

Zwrot kaucji nastąpi po zakończeniu robót, uporządkowaniu terenu i dopełnieniu wszystkich formalności podanych w niniejszym uzgodnieniu (włącznie z pkt. 13).

Po zakończeniu robót INWESTOR lub WYKONAWCA przedłoży do tutejszego Zakładu formalną pisemną informację z podaniem konta bankowego, na które zostanie dokonany zwrot kaucji.

Dowód wpłaty kaucji należy przedłożyć na komisji przekazania placu budowy.

11. Zgodnie ze spisaniem pomiędzy spółkami PKP S.A. a PKP PLK S.A w dniu 23.03.2009r. porozumieniem nr 2 do umowy D50-KN-1L/01 - o prawo dysponowania nieruchomością na cele budowlane spełniające wymogi prawa budowlanego oraz celem wniesienia opłaty z tytułu trwałego

pozostawienia w gruncie urządzeń stanowiących omawianą inwestycję INWESTOR lub WYKONAWCA robót wystąpi do:

PKP S.A.

**Oddziału Gospodarowania Nieruchomościami we Wrocławiu
ul. Joannitów 13, 50-525 WROCLAW**

powołując się na numer niniejszego uzgodnienia.

12. Przed przystąpieniem do robót Wykonawca wystąpi również do ww. Oddziału w celu zawarcia umowy na korzystanie z nieruchomości PKP S.A. na czas prowadzenia robót. Inwestor jest zobowiązany do wniesienia opłaty w wysokości określonej w umowie na korzystanie z nieruchomości sporządzonej przez PKP S.A.
13. Warunkiem oddania ww. inwestycji do eksploatacji jest wykonanie przez INWESTORA lub WYKONAWCĘ geodezyjnej inwentaryzacji powykonawczej na terenie kolejowym i w odległości do 20,0m od granicy terenu kolejowego oraz przekazanie operatu pomiarowego do:

PKP S.A.

**Oddziału Gospodarowania Nieruchomościami we Wrocławiu
Kolejowego Ośrodka Dokumentacji Geodezyjnej i Kartograficznej
ul. Joannitów 13, 50-525 WROCLAW**

14. **Niniejsza decyzja uzgadniająca stanowi równocześnie uzgodnienie ustanowienia służebności przesyłu dla przedmiotowych urządzeń w przypadku uregulowania stanu prawnego nieruchomości.**
15. Zgodnie z Decyzją Nr 17/2013 Dyrektora Zakładu Linii Kolejowych w Wałbrzychu z dnia 28.06.2013r. niniejsze uzgodnienie jest płatne w wysokości netto 1337,00 zł + 23% VAT, brutto: 1644,51 zł,- na konto:
BRE BANK S.A. Nr k-ta: 09 1140 1010 0000 3508 8900 1109.
16. PKP Energetyka S.A. Zakład Dolnośląski we Wrocławiu - Dolnośląski Rejon Dystrybucji pismem nr ERD12-ZW 210/94/2013 z dnia 19.04.2013r. uzgodniła dokumentację techniczną .
17. TK „Telekom” Sp. z o.o. we Wrocławiu pismem Nr LOTS3o-508-0386/13 z dnia 26.04.2013r. **uzgodniła dokumentację techniczną z warunkami zawartymi w w/w uzgodnieniu.**
18. Uzgodnienie Spółki PKP PLK jest ważne na okres 3-ch lat, od daty jego wydania. Rozpoczęcie robót po terminie ważności uzgodnienia możliwe będzie po dokonaniu aktualizacji powyższego uzgodnienia.
19. Przy prowadzeniu wszelkiej korespondencji z zakładami kolejowymi należy powoływać się na nasz numer pisma.
20. Uzgodnienie niniejsze jest ważne przy zachowaniu dodatkowych poniższych warunków:
- **Należy zwrócić uwagę, aby w czasie trwania robót nie uszkodzić istniejącej kolejowej infrastruktury.**
 - **Całość inwestycji prowadzona będzie ze środków Inwestora, tutejsza Spółka nie partycypuje w jej kosztach.**
 - Wszelkie prace w tym rejonie wykonywać obowiązkowo pod nadzorem: PKP PLK S.A. Sekcji Eksploatacji w (58-306) Wałbrzychu ul.Stacyjna 1 tel.(74) 637-4600.
 - Na pisemny wniosek WYKONAWCY w/w Sekcja Eksploatacji przekaze protokolarnie plac budowy, wyznaczy nadzór nad robotami i odbierze roboty w pasie kolejowym po ich zakończeniu. W komisji odbioru robót weźmie również udział przedstawiciel PKP S.A. Oddziału Gospodarowania Nieruchomościami we Wrocławiu.
21. W razie nie powiadomienia tut. zakładu o rozpoczęciu robót (praca bez nadzoru), kosztami ewentualnego uszkodzenia infrastruktury kolejowej i jej naprawy obciążony zostanie WYKONAWCA robót.
22. Prace w rejonie posadowienia kolejowych urządzeń podziemnych, naziemnych i napowietrznych należy prowadzić ręcznie, bez użycia sprzętu mechanicznego z zachowaniem obowiązujących norm, przepisów bhp oraz zaleceń służb utrzymania kolei tak, aby nie uszkodzić istniejącej infrastruktury kolejowej.



TK Telekom spółka z o.o.
ul. Kijowska 10/12A, 03-743 Warszawa
tel.: +48 22 392 20 00
fax: +48 22 392 20 09
infolinia: 801 022 000
www.tktelekom.pl

POWIATOWY INSPEKTORAT
NADZORU BUDOWLANEGO
w powiecie wałbrzyskim
Al. Wyzwolenia 22, tel. 74 84 60 685
58-300 WAŁBRZYCH
NIP 586-24-38-187 REGON 890724390

Warszawa 26/04/2013

Aleksander Rzepiel
Pion Operatorski
e-mail: a.rzepiel@tktelekom.pl
tel.: + 48 71 717 44 02

**Biuro Projektowo-Konsultacyjne
Inżynierii Lądowej „Sigma”
Zbigniew Zadrozny**
ul. Batalionów Chłopskich 19
58-200 Dzierżoniów

Nr ref.: LOTS3o-508-0386/13

**Dotyczy: uzgodnienie projektu budowlanego odcinka kanalizacji
sanitarnej pomiędzy ul. Reymonta w Boguszowie-Gorcach i
ul. Kosteckiego w Wałbrzychu.**

TK Telekom spółka z o.o. w odpowiedzi na pismo 23/M3/2013 uzgadnia
ww. projekt z warunkami:

1. Na załączonych mapach zaznaczono orientacyjny przebieg podziemnych telekomunikacyjnych kabli Spółki.
2. Projektowana kanalizacja krzyżuje się z kablami Spółki.
3. W miejscu skrzyżowania zachować normatywną odległość lub zabezpieczenia.
4. Prace w odległości poniżej 2 metrów od kabli Spółki należy wykonywać ręcznie, pod nadzorem.
5. O nadzór należy wystąpić co najmniej 14 dni przed pracami do:
TK Telekom spółka z o.o.
Region Robót Telekomunikacyjnych we Wrocławiu
ul. Kościuszki 82
50-441 Wrocław fax 71 7174418
6. Udział przedstawicieli Spółki w komisjach i nadzorach jest odpłatny.
7. Za straty Spółki spowodowane uszkodzeniem kabli w wyniku prac odpowiada Wykonawca. Dotyczy to pokrycia kosztów usunięcia awarii przez TK Telekom oraz odszkodowań.
8. Uzgodnienie jest ważne 3 lata.

Z poważaniem

ZA ZGODNOŚĆ
Z ORYGINAŁEM
12.03.2013

Zbigniew Zadrozny
mgr inż. budowlany
uprawnienia budowlane do projektowania
i kierowania robotami budowlanymi w zakresie
konstrukcyjno-lądowym, bez ograniczeń
NDGB.V-7342/11/95/20-1.NBGB.V-7342/3/32/97

Wydział Budownictwa i Gospodarki Nieruchomościami
Biuro Inżynierii Lądowej i Budowlanej
ul. Piłsudskiego 10/12A, 03-743 Warszawa
tel.: +48 22 392 20 00
fax: +48 22 392 20 09
NIP 586-24-38-187



POWIATOWY INSPEKTORAT
 NADZORU BUDOWLANEGO
 w powiecie wałbrzyskim
 Al. Wyzwolenia 22, tel. 71 84 60 685
 58-300 WAŁBRZYCH
 NIP 836-24-38-187 REGON 896724390



PKP ENERGETYKA

Wrocław, dnia 19.04.2013 r.

ERD12-ZW 210/94/2013

Biuro Projektowo-Konsultacyjne
 Inżynierii Lądowej „SIGMA”
 Zbigniew Zadrozny
 ul. Batalionów Chłopskich 19
 58-200 Dzierżoniów

Dotyczy: uzgodnienia projektu budowy odcinka kanalizacji sanitarnej pomiędzy ul. Reymonta w Boguszowie Gorce a ul. Kosteckiego w Wałbrzychu.

PKP Energetyka S.A. Dolnośląski Rejon Dystrybucji uzgadnia projekt budowy odcinka kanalizacji sanitarnej pomiędzy ul. Reymonta w Boguszowie Gorce a ul. Kosteckiego w Wałbrzychu.

Na dołączonych mapach w miejscu skrzyżowania z torami kolejowymi na linii nr 274 relacji Wrocław – zgorzelec w km 83,155 nie posiadamy urządzeń elektroenergetycznych.

Uzgodnienie niniejsze jest ważne **na okres 2 lat** od daty jego wydania. Rozpoczęcie robót po terminie ważności uzgodnienia możliwe będzie po dokonaniu jego aktualizacji.

Jednocześnie informujemy, że ww. uzgodnienie należy traktować jako uzgodnienie z zakresu urządzeń energetycznych stanowiących własność PKP Energetyki S.A.

WIEROJNYK REJONU
 Zbigniew Pachocki
 specjalista

ZA ZGODNOSC
 Z ORYGINALEM
 12.03.2014r.
 Zbigniew Zadrozny
 mgr inż. budowlany
 uprawnienia budowlane do projektowania
 i kierowania robotami budowlanymi w zakresie
 konstrukcyjno-budowlanym i urządzeń
 NBGB V-7342/3/11/05/06 + NBGB V-7342/3/02/97

Sporządziła: Zofia Wasieczko tel. 697 042 125



PKP ENERGETYKA S.A.
 z siedzibą w Warszawie
 ul. Hoża 63/67, 00-681 Warszawa
 Oddział w Warszawie –
 Dystrybucja Energii Elektrycznej
 ul. Sławińska 7/9, 01-218 Warszawa

Sąd Rejonowy dla m. st. Warszawy
 XII Wydział Gospodarczy
 Krajowego Rejestru Sądowego
 numer KRS 0000322634

Dolnośląski Rejon Dystrybucji
 ul. Joannitów 13, 50-525 Wrocław
 tel. (+48 71) 717 55 03
 fax. (+48 71) 717 55 03
 ed.rd12@pkpenergetyka.pl
 www.pkpenergetyka.pl

NIP: 526-25-42-704
 REGON: 017301607
 Kapitał zakładowy:
 788193790, 00 zł
 Kapitał w całości wpłacony

343.052.4

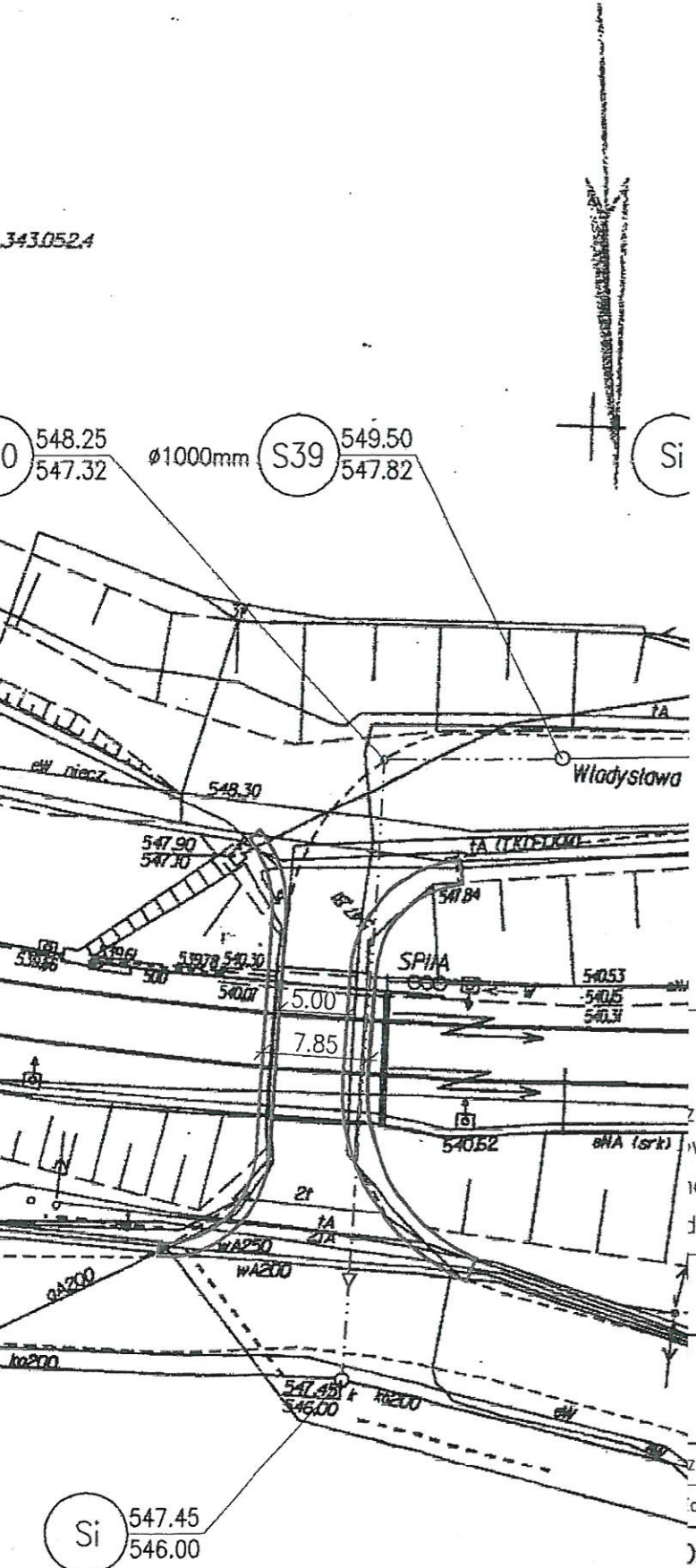

ZA ZGODNOŚĆ
 Z ORYGINAŁEM
 12.03.2014

Zbigniew Zadrozny
 mgr inż. budowlany
 uprawnienia budowlane do projektowania
 i kierowania robotami budowlanymi w specjalności
 konstrukcyjno-budowlanej poz. 13/13/13/13
 NRB V-7342/3/11/95/01 i NRB V-7342/3/32/97

zacyjna preizolowana z tworzywa sztucznego średnica
 wej 315mm; średnica rury wewnętrznej 225mm
 alizacji sanitarnej ($\phi 800\text{mm} = 1 \text{ szt.}; \phi 1000\text{mm} = 1 \text{ szt.}$)
 d linią kolejową

PROJEKTOWO – KONSULTACYJNE INŻYNIERII LĄDOWEJ
 "SIGMA" Zbigniew Zadrozny
 Rynek 55 lok. 21, 58-200 Dzierżoniów, tel. (074) 832-01-00
 e-mail sigma@alpha.pl, www.sigma.alpha.pl

Glura	184/Ww/72 DGS/15/1873/01	projektant	12.03.2014 r.
Zadrozny	NBGP. V-7342/3/32/97 DGS/80/1947/01	projektant	12.03.2014 r.

ODCINKA KANALIZACJI SANITARNEJ W UL. REYMONTA
 W BOGUSZOWIE GORCACH

podarowania terenu

Umowa nr:	Stadium:	Podziałka:	Rys. nr:
2/2013	PB	1:500	1

wysokościowa

Wałbrzych, dnia 5 lipca 2013 roku

SIP.7134.01.22.2013

Decyzja nr 15/2013

Na podstawie art. 39 ust. 3, 3a i 4 ustawy z dnia 21 marca 1985 roku o drogach publicznych (tekst jednolity Dz. U. z 2013 roku poz.260), § 140 ust.1 Rozporządzenia Ministra Transportu i Gospodarki Morskiej z dnia 2 marca 1999 roku w sprawie warunków technicznych, jakim powinny odpowiadać drogi publiczne i ich usytuowanie (Dz. U. z 1999 roku Nr 43 poz. 430 ze zmianami) i art. 104 – Kodeksu postępowania administracyjnego (tekst jednolity Dz. U. z 2013 roku poz. 267) po rozpatrzeniu wniosku z dnia 21 maja 2013 roku Pana Zbigniewa Zadrożnego działającego w ramach udzielonego mu upoważnienia w imieniu Wałbrzyskiego Związku Wodociągów i Kanalizacji w Wałbrzychu Zarząd Powiatu Wałbrzyskiego

zezwala

Wałbrzyskiemu Związkowi Wodociągów i Kanalizacji Al. Wyzwolenia 39 58-300 Wałbrzych

na lokalizację w pasie drogowym drogi powiatowej nr 3397 D w Boguszowie-Gorcach – ul. Reymonta na działce nr 93 Obręb nr 7 Kuźnice Świdnickie zaprojektowanej sieci kanalizacji sanitarnej wraz ze studnią rewizyjną S39 i S40 na następujących warunkach:

1. Lokalizacja projektowanej sieci kanalizacji sanitarnej wraz ze studnią rewizyjną S39 i S40 w pasie drogowym drogi powiatowej nr 3397 D – ul. Reymonta w Boguszowie-Gorcach zgodnie z planem trasowym, który stanowi załącznik do niniejszej decyzji.
2. Elementy projektowanej sieci kanalizacji sanitarnej na odcinku od studni S39 do S40 umieścić w pasie drogowym metodą wykopu otwartego.
3. Przejście siecią kanalizacji sanitarnej przez wiadukt drogowy, na odcinku od studni S40 do istniejącej studni w ul. Kosteckiego wykonać metodą przewiertu sterowanego.
4. Utrzymanie wyżej wymienionej sieci kanalizacji sanitarnej należy do jego właściciela.
5. Roboty związane z umieszczeniem elementów sieci kanalizacji sanitarnej w pasie drogowym będą wykonywane bez wstrzymywania ruchu na drodze.
6. Zarządca drogi powiatowej nie ponosi odpowiedzialności za kolizje z urządzeniami obcymi, znajdującymi się w pasie drogowym. Lokalizację tych urządzeń ustalić należy z ich użytkownikami.
7. Niniejsze decyzja nie jest zezwoleniem na zajęcie pasa drogowego celem wykonywania robót i umieszczenia w pasie drogowym rur sieci wodociągowej. O wydanie takiego zezwolenia należy wystąpić do tut. Starostwa załączając dokumenty zgodnie z Rozporządzeniem Rady Ministrów z dnia 1 czerwca 2004 roku w sprawie określenia warunków udzielania zezwoleń na zajęcie pasa drogowego (Dz. U. z 2004 roku nr 140 poz. 1481), min. na 30 dni przed planowanymi robotami.

ZA ZGODNOŚĆ
Z ORYGINAŁEM

12.03.2013

Zbigniew Zadrożny
mgr inż. Budownictwa
Sprawienia budowlane i projektowanie
Kierownictwo robót budowlanych w specjalności
konstrukcje budowlane
NBBB V-7342/311/05/00 NBBB V-7342/322/07

Wzrost w projekcie...
 K-366/09
 Boguszów Gorce Wschód
 w skali 1:500
 130809
 St. Specjalista
 mgr inż. Anna Czaja-Ociepa

INSPEKTORAT
 NADZORU BUDOWLANEGO
 w woj. lubuskim
 Al. Wolności 157-22, tel. 74 84 60 685
 65-800 WALBRZYCH
 NIP: 524-24-137 REGON 890724390
 5.07.2013

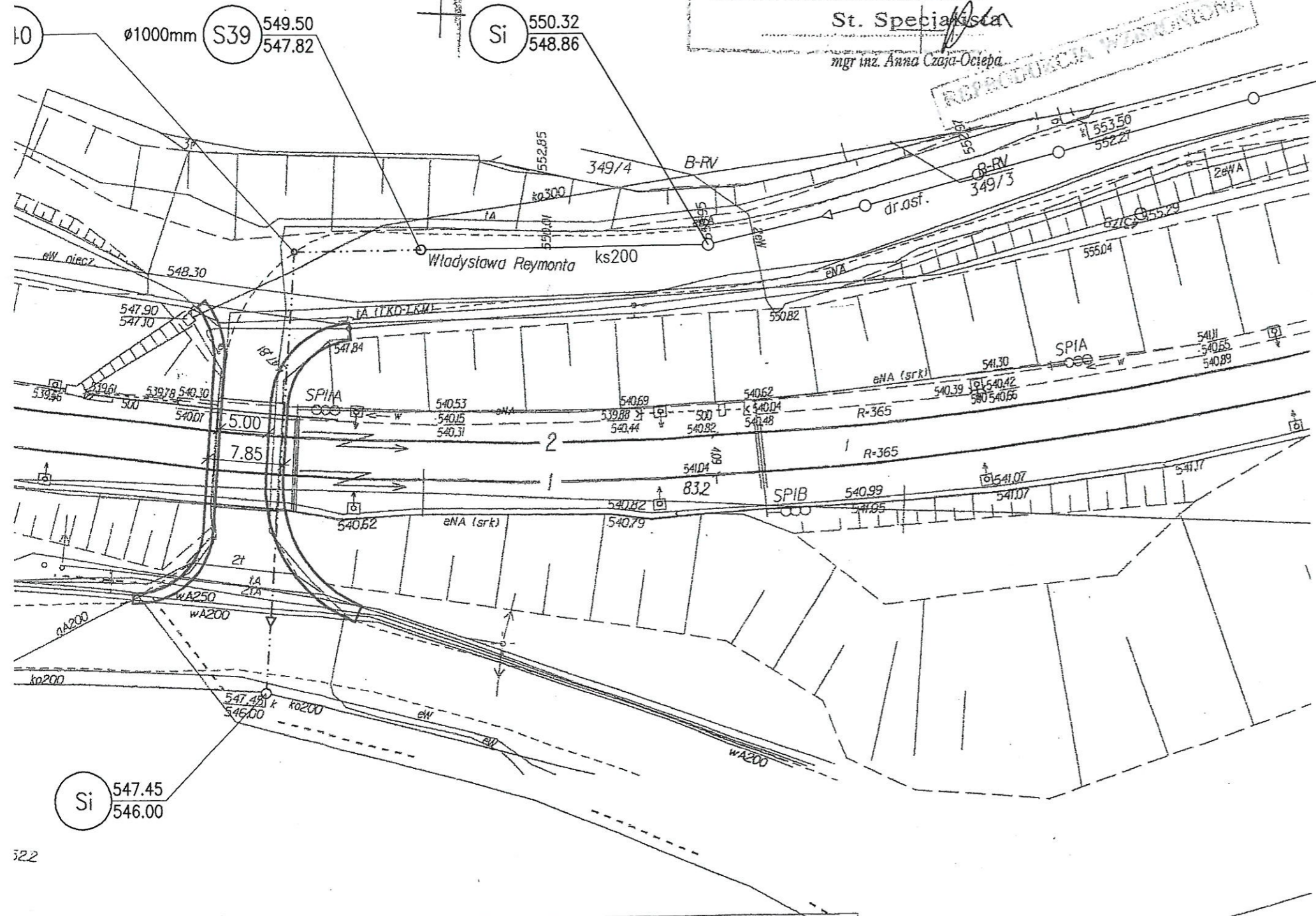

REPRODUKOWA WZROKOWA

ZA ZGODNOŚĆ
 Z ORYGINAŁEM
 12.03.2013

Zbigniew Zadrożny
 mgr inż. budownictwa
 uprawnienia budowlane do projektowania
 i kierowania robotami budowlanymi w zakresie
 konstrukcyjno-budowlanym, bez ograniczeń
 NRB 8 V-7342/3/11/95/96 • NRB 8 V-7342/3/32/97

OZNACZENIA:
 - - - - - rura kanalizacyjna preizolowana z tworzywa sztucznego średnica rury osłonowej 315mm; średnica rury wewnętrznej 225mm
 ○ - studnia kanalizacji sanitarnej (ø600mm - 2 szt.; ø1000mm - 1szt.)
 — — — — — wiadukt nad linią kolejową

BIURO PROJEKTOWO – KONSULTACYJNE INŻYNIERII LĄDOWEJ "SIGMA" Zbigniew Zadrożny ul. Batalionów Chłopskich 19, 58-200 Dzierżoniów, tel. (074) 832-01-00 e-mail sigma@alpha.pl, www.sigma.alpha.pl				
mgr inż. Zbigniew Zadrożny	NBSP. V-7342/3/11/95/96 NBSP. V-7342/3/32/97	projektant	12.03.2013 r.	
mgr inż. Włodzimierz Glura	184/Ww/72	projektant	12.03.2013 r.	
mgr inż. Edyta Małec		asystent projektanta	12.03.2013 r.	
BUDOWA ODCINKA KANALIZACJI SANITARNEJ W UL. REYMONTA W BOGUSZOWIE GORCACH				
Projekt zagospodarowania terenu				
Inwestor: WALBRZYSKI ZWIĄZEK WODOCIĄGÓW I KANALIZACJI al. Wyzwolenia 39 58-300 Wałbrzych	Umowa nr: 2/2013	Stadium: PB	Podziałka: 1:500	Rys. nr: 1

Aktualizację mapy wykonała firma
 AP GEO Geodezja i Geoinformatyka
 Paweł Zajac
 57-007 Wrocław ul. Turystyczna 40

Województwo: dolnośląskie
 Powiat: m. Wałbrzych
 Jednostka ewidencyjna: M. Wałbrzych 026501_1
 Obręb: Sobięcín Nr 30 0030

KOPIA MAPY EWIDENCYJNEJ
 SKALA 1:1000

Biuro Geodezyjne i Kartograficzne
 w powiecie wałbrzyskim
 Al. Wyzwolenia 22, tel. 74 84 60 685
 58-300 WAŁBRZYCH
 NIP 686-26-33-167 REGON 690764340

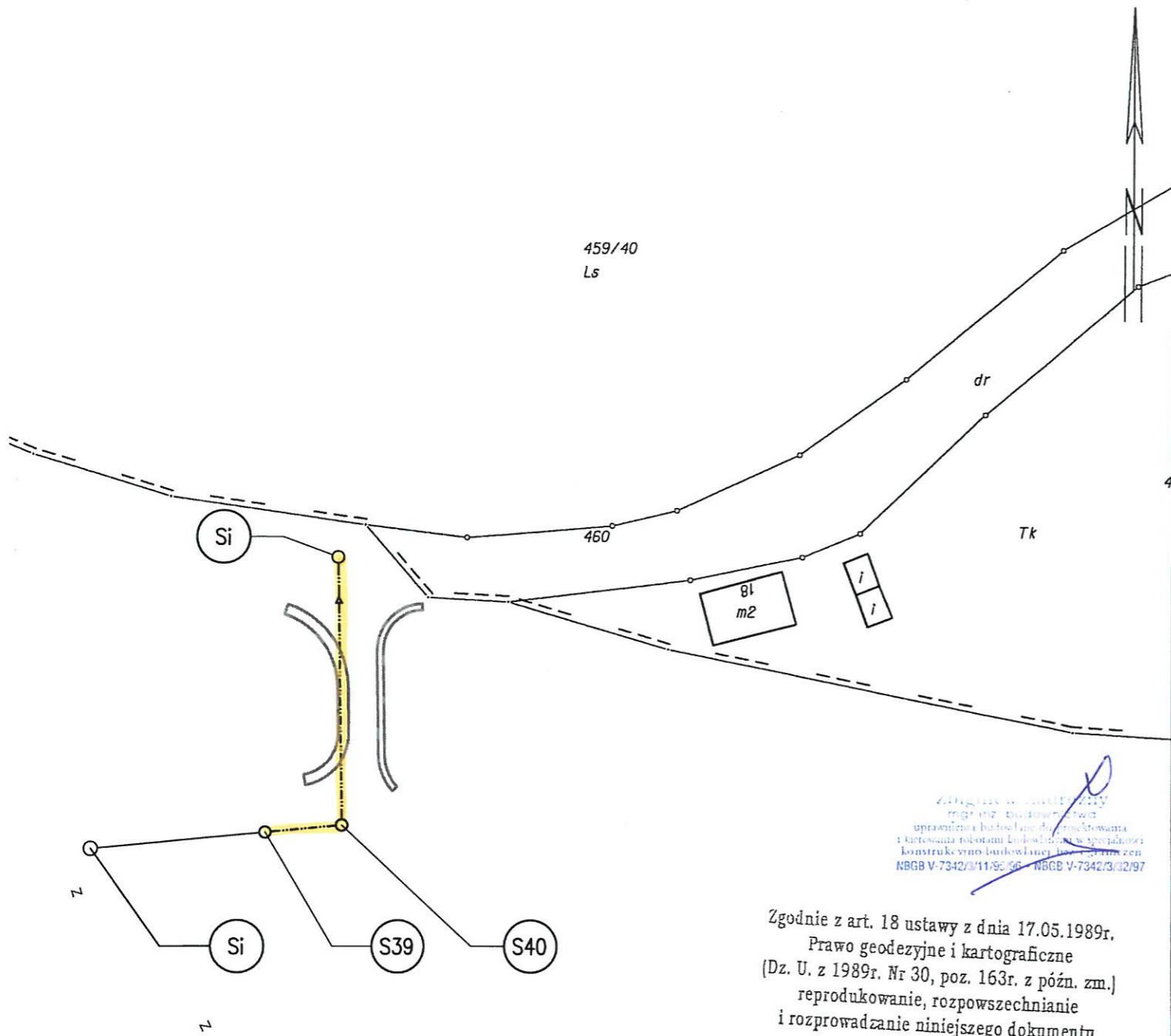

Zgodnie z art. 18 ustawy z dnia 17.05.1989r.
 Prawo geodezyjne i kartograficzne
 (Dz. U. z 1989r. Nr 30, poz. 163r. z późn. zm.)
 reprodukcja, rozpowszechnianie
 i rozprowadzanie niniejszego dokumentu
 wymaga zezwolenia
 Prezydenta Miasta Wałbrzycha

Zgodnie z art. 18 ustawy z dnia 17.05.1989r.
 Prawo geodezyjne i kartograficzne
 (Dz. U. z 1989r. Nr 30, poz. 163r. z późn. zm.)
 reprodukcja, rozpowszechnianie
 i rozprowadzanie niniejszego dokumentu
 wymaga zezwolenia
 Prezydenta Miasta Wałbrzycha

PREZYDENT MIASTA WAŁBRZYCHA
 Grodzki Ośrodek Dokumentacji Geodezyjnej
 i Kartograficznej w Wałbrzychu

Poświadczam, że niniejszy dokument
 z oryginałem znajduje się w zbiorze
 geodezyjnym i kartograficznym
 Grodzkiego Ośrodka Dokumentacji
 Geodezyjnej i Kartograficznej w Wałbrzychu

Barbara Szulc

w dniu
 20-05-2013 imię i nazwisko, podpis stał
 Wałbrzych, dn. służbowo

Województwo: dolnośląskie
 Powiat: wałbrzyski
 Jednostka ewidencyjna: Boguszów-Gorce 022101_1
 Obręb: Nr 7 Kuźnice Świdn. 0007
KOPIA MAPY EWIDENCYJNEJ
SKALA 1:1000

POWIATOWY INSPEKTOR
 BIURO BUDOWLANEGO
 w powiecie wałbrzyskim
 Al. Wyzwolenia 22, tel. 74 84 60 685
 58-300 WAŁBRZYCH
 NIP 536-24-30-107 REGON 140201200

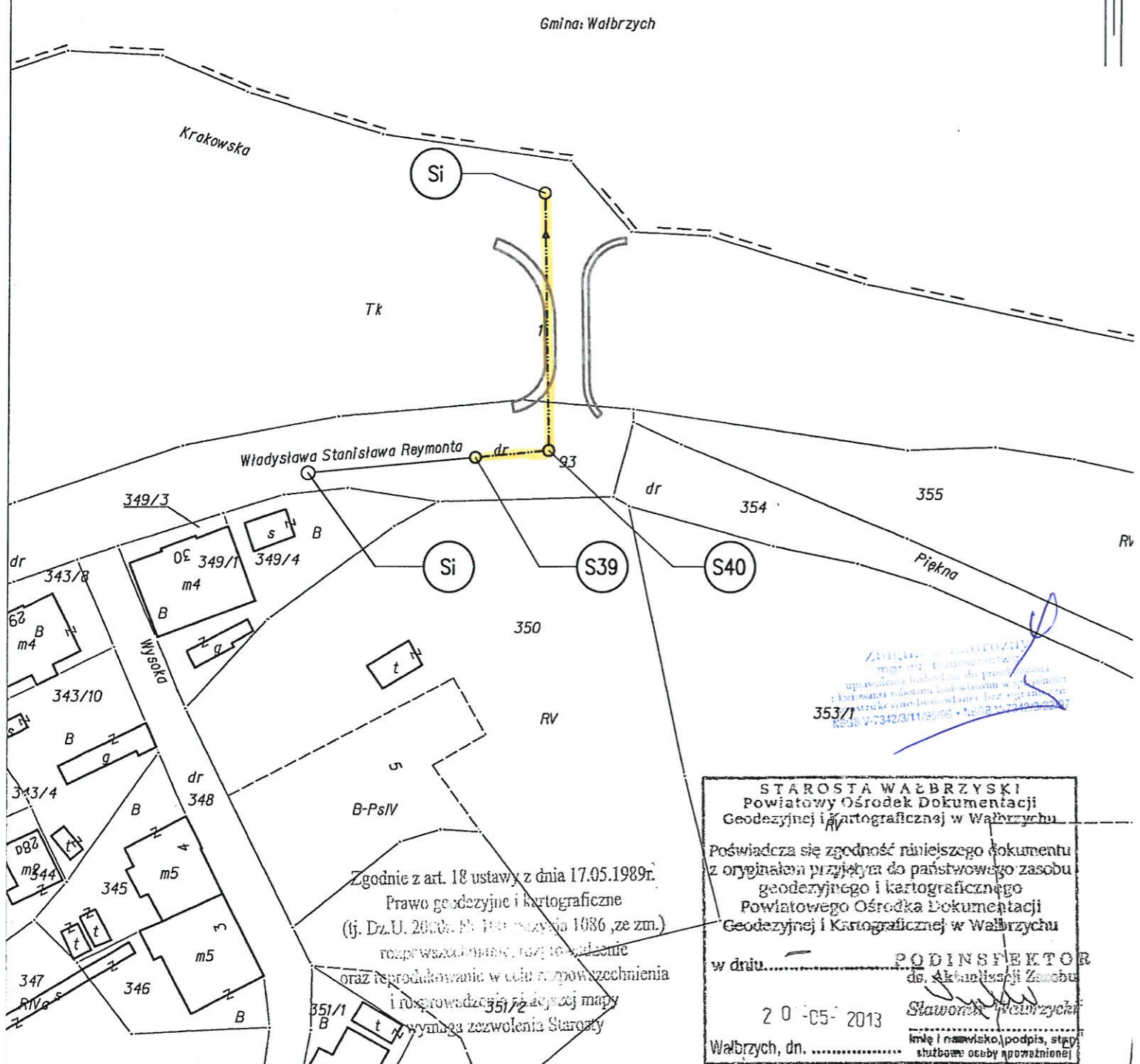

Zgodnie z art. 18 ustawy z dnia 17.05.1989r.
 Prawo geodezyjne i kartograficzne
 (tj. Dz.U. 2002n. Nr 140 pozycja 1086, ze zm.)
 rozpowszechnianie, rozpraszanie
 oraz reprodukcowanie w celu rozpowszechnienia
 i rozprowadzanie geodezyjnej mapy
 wymaga zezwolenia Starosty

STAROSTA WAŁBRZYSKI
 Powiatowy Ośrodek Dokumentacji
 Geodezyjnej i Kartograficznej w Wałbrzychu

Poświadczam zgodność niniejszego dokumentu
 z oryginałem przyjętym do państwowego zasobu
 geodezyjnego i kartograficznego
 Powiatowego Ośrodka Dokumentacji
 Geodezyjnej i Kartograficznej w Wałbrzychu

w dniu.....
 20-05-2013
 Wałbrzych, dn.

PODINSPEKTOR
 ds. Aktualizacji Zarchiwu
 Sławomir Wałbrzycki

Imię i nazwisko | podpis, stę
 służbowo osoby upoważnionej

STAROSTA WAŁBRZYSKI
Aleja Wyzwolenia 20-24
58-300 WAŁBRZYCH

Województwo: dolnośląskie
Powiat: wałbrzyski
Jednostka ewidencyjna: Boguszów-Gorce [022101_1]

POWIATOWY INSPEKTOR AT
NADZORU BUDOWLANEGO
w powiecie wałbrzyskim
Al. Wyzwolenia 22, tel. 74 84 60 685
58-300 WAŁBRZYCH
NIP 586-34-34-187 REGON 890724390

Strona 1 z 1

(nazwa organu wydającego dokument)

WYPIS UPROSZCZONY Z REJESTRU GRUNTÓW

sporządzono dnia: 14.05.2013 11:02:01 według stanu na dzień: 14.05.2013 11:01

Obręb	Ark.	Nr działki	JR	Pow. [ha]	Nr KW lub inne dokumenty	Adres lub położenie	Identyfikator
Forma władania i udział		Osoba i adres					
Nr 7 Kuźnice Świdn. [Nr 0007]	1.6-8.11.13	1	G96	20.5371	SW1W/00083228/8	ul. Władysława Stanisława Reymonta 5 przy ul. Reymonta, Dworcowej i Towarowej	022101_1.0007.1
!WAGA: Działka stanowi teren zamknięty.							
1/1 własność	SKARB PAŃSTWA						
1/1 zarząd	POLSKIE KOLEJE PAŃSTWOWE SPÓŁKA AKCYJNA siedziba: ul. Szczęśliwicka 62, 02-353 Warszawa koresp. ul. Joannitów 13, 50-525 Wrocław						
Nr 7 Kuźnice Świdn. [Nr 0007]	6.11.12	93	G94	1.6328	SW1W/00082687/6	ul. Władysława Stanisława Reymonta - droga powiatowa Nr 3307D	022101_1.0007.93
1/1 własność	POWIAT WAŁBRZYSKI						
1/1 zarząd	ZARZĄD POWIATU WAŁBRZYSKIEGO siedziba: al. Wyzwolenia 20-24, 58-300 Wałbrzych						

ość działek na wypisie: 2
uma powierzchni działek: 22.1699 ha

Z upoważnienia Starosty

INSPEKTOR

Irena Bucholc

ZAWIADOMIENIE
Z ORYGINAŁEM
12.03.2013

POWIATOWY INSPEKTOR AT
NADZORU BUDOWLANEGO
w powiecie wałbrzyskim
Al. Wyzwolenia 22, tel. 74 84 60 685
58-300 WAŁBRZYCH
NIP 586-34-34-187 REGON 890724390

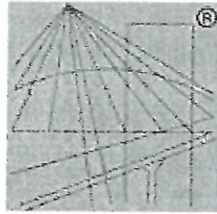

P O L S K A
I Z B A
I N Ż Y N I E R Ó W
B U D O W N I C T W A

Zaświadczenie

o numerze weryfikacyjnym:

DOŚ-PZX-MKZ-R41 *

Pan Włodzimierz Glura o numerze ewidencyjnym DOŚ/IS/1873/01
adres zamieszkania ul. K. Marksa 23, 58-260 Bielawa
jest członkiem Dolnośląskiej Okręgowej Izby Inżynierów Budownictwa i posiada wymagane
ubezpieczenie od odpowiedzialności cywilnej.
Niniejsze zaświadczenie jest ważne od 2014-01-01 do 2014-12-31.

Zaświadczenie zostało wygenerowane elektronicznie i opatrzone bezpiecznym podpisem elektronicznym
weryfikowanym przy pomocy ważnego kwalifikowanego certyfikatu w dniu 2013-12-12 roku przez:

Eugeniusz Hołała, Przewodniczący Rady Dolnośląskiej Okręgowej Izby Inżynierów Budownictwa.

(Zgodnie art. 5 ust 2 ustawy z dnia 18 września 2001 r. o podpisie elektronicznym (Dz. U. 2001 Nr 130 poz. 1450) dane w postaci
elektronicznej opatrzone bezpiecznym podpisem elektronicznym weryfikowanym przy pomocy ważnego kwalifikowanego certyfikatu są
równoważne pod względem skutków prawnych dokumentom opatrzonym podpisami własnoręcznymi.)

* Weryfikację poprawności danych w niniejszym zaświadczeniu można sprawdzić za pomocą numeru weryfikacyjnego zaświadczenia na
stronie Polskiej Izby Inżynierów Budownictwa www.piib.org.pl lub kontaktując się z biurem właściwej Okręgowej Izby Inżynierów
Budownictwa.

Wrocław, dnia 31 październ. 1972 r.

Nr ewid. uprawn. 184/Ww/72

Uprawnienia budowlane

Na podstawie art. 18, art. 19 ust. 1 i art. 20 ust. 1 ustawy z dnia 31 stycznia 1961 r. -- prawo budowlane (Dz. U. nr 7, poz. 46 oraz §29 i § 8 ust. 1 pkt. 1 -- rozporządzenia Przewodniczącego Komitetu Budownictwa, Urbanistyki i Architektury z dnia 10 września 1962 r. w sprawie kwalifikacji fachowych osób wykonujących funkcje techniczne w budownictwie powszechnym (Dz. U. nr 53 poz. 266)

ob. GLURA Włodzimierz Stanisław
magister inżynier urządzeń sanitarnych
urodzony dnia 20 czerwca 1942 roku w Sompolnie pow. Koło

o t r z y m u j e

w specjalności instalacji i urządzeń sanitarnych
uprawnienia budowlane do sporządzania projektów instalacji i urządzeń sanitarnych oraz prostych projektów budowlano - konstrukcyjnych.

ZA ZGODNOŚĆ
Z ORYGINAŁEM
17.03.72

Zbigniew Zadrożny
mgr inż. budownictwa
uprawnienia budowlane do projektowania
i kierowania robotami budowlanymi i specjalnymi
konstrukcyjnymi budowlanymi bez ograniczeń
NBGB V-7342/3/71 85795 - NBGB V-7342/3/32/77



Główny Architekt
Województwa Wrocławskiego
Miller
mgr inż. arch. Józef d. Miller
Kierownik Wydziału

WOJEWODA WALBRZYSKI
NBGP.V-7342/3/32/97

POSTATOWY INSPEKTORAT
NADZORU BUDOWLANEGO
Wałbrzych, dnia 11.11.1997 r.
Al. Wyzwolenia 22, tel. 74 84 60 685
58-300 WALBRZYCH
NIP 536-24-38-187 REGON 893724390

DECYZJA

Na podstawie art.13 ust.1 pkt 1, art.14 ust.1 pkt 2 ustawy z dnia 7 lipca 1994 roku - Prawo budowlane (Dz.U. Nr 89/1994 r. poz. 414 z późn. zm.), § 9 ust.1 Rozporządzenia Ministra Gospodarki Przestrzennej i Budownictwa z dnia 30 grudnia 1994 r. w sprawie samodzielnych funkcji technicznych w budownictwie (Dz. U. Nr 8/1995 r. poz. 38) oraz art. 104 kodeksu postępowania administracyjnego (tekst jednolity: Dz. U. Nr 9/1980 r. poz. 26 z późn. zm.), po przeprowadzeniu postępowania kwalifikacyjnego i złożeniu egzaminu z wynikiem pozytywnym

n a d a j ę

Panu mgr inż. ZBIGNIEWOWI ZADROŻNEMU
ur. dnia 1 maja 1966 r. w Dzierżoniowie

UPRAWNIENIA BUDOWLANE DO PROJEKTOWANIA W SPECJALNOŚCI KONSTRUKCYJNO-BUDOWLANEJ BEZ OGRANICZEŃ

Na podstawie art. 107 § 4 kpa odstępuje się od uzasadnienia decyzji, gdyż uwzględnia ona w całości interes strony.

Od niniejszej decyzji służy prawo wniesienia odwołania do Głównego Inspektora Nadzoru Budowlanego za pośrednictwem Wojewody Wałbrzyskiego w terminie 14 dni od daty jej doręczenia.

Otrzymują:

1. Pan mgr inż. Zbigniew Zadrozny
oś. Jasne 11b/4
58-200 Dzierżoniów
2. Główny Inspektor Nadzoru
Budowlanego
3. a/a



Z up. WOJEWODY
mgr inż. Mirosław Halicki
DYREKTOR WYDZIAŁU
Nadzoru Budowlanego
i Gospodarki Przestrzennej

ZA ZGODNOŚĆ
Z ORYGINAŁEM
11.11.97

Zbigniew Zadrozny
mgr inż. budownictwo
uprawnienia budowlane do projektowania
i kierowania robotami budowlanymi w specjalności
konstrukcyjno-budowlanej, ograniczenia
NBGP.V-7342/3/32/97 - 58-300 Wałbrzych - 58-300 Wałbrzych

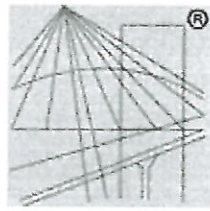

P O L S K A
I Z B A
I N Ż Y N I E R Ő W
B U D O W N I C T W A

Zaświadczenie

o numerze weryfikacyjnym:

DOŚ-4U1-MHY-CHW *

Pan Zbigniew Zadrożny o numerze ewidencyjnym DOŚ/BO/1947/01
adres zamieszkania ul. Grota Roweckiego 1A, 58-200 Dzierżoniów
jest członkiem Dolnośląskiej Okręgowej Izby Inżynierów Budownictwa i posiada wymagane
ubezpieczenie od odpowiedzialności cywilnej.

Niniejsze zaświadczenie jest ważne od 2014-01-01 do 2014-12-31.

Zaświadczenie zostało wygenerowane elektronicznie i opatrzone bezpiecznym podpisem elektronicznym
weryfikowanym przy pomocy ważnego kwalifikowanego certyfikatu w dniu 2014-01-07 roku przez:

Eugeniusz Hotała, Przewodniczący Rady Dolnośląskiej Okręgowej Izby Inżynierów Budownictwa.

(Zgodnie art. 5 ust 2 ustawy z dnia 18 września 2001 r. o podpisie elektronicznym (Dz. U. 2001 Nr 130 poz. 1450) dane w postaci
elektronicznej opatrzone bezpiecznym podpisem elektronicznym weryfikowanym przy pomocy ważnego kwalifikowanego certyfikatu są
równoważne pod względem skutków prawnych dokumentom opatrzonym podpisami własnoręcznymi.)

* Weryfikację poprawności danych w niniejszym zaświadczeniu można sprawdzić za pomocą numeru weryfikacyjnego zaświadczenia na
stronie Polskiej Izby Inżynierów Budownictwa www.piib.org.pl lub kontaktując się z biurem właściwej Okręgowej Izby Inżynierów
Budownictwa.

PROJEKT ARCHITEKTONICZNO-BUDOWLANY

1. Podstawa opracowania

Podstawę opracowania dokumentacji stanowią:

- A. Umowa nr **2/2013** zawarta pomiędzy Wałbrzyskim Związkiem Wodociągów i Kanalizacji al. Wyzwolenia 39, 58-300 Wałbrzych a Biurem Projektowo – Konsultacyjnym Inżynierii Lądowej „SIGMA”, ul. Batalionów Chłopskich 19, 58-200 Dzierżoniów, na wykonanie dokumentacji technicznej pn. „Budowa odcinka kanalizacji sanitarnej w ul. Reymonta w Boguszowie - Gorcach”.
- B. Wstępne uzgodnienie **IZDK4d-505/08/2013** z PKP Polskie Linie Kolejowe S.A. w Wałbrzychu.
- C. Końcowe uzgodnienie **IZDK4d-505/32/2013** z PKP Polskie Linie Kolejowe S.A. w Wałbrzychu.
- D. Mapa sytuacyjno – wysokościowa do celów projektowych terenu w skali 1:500
- E. Wypis z rejestru gruntów.
- F. Mapa ewidencji gruntów 1:2000.

2. Cel opracowania

Opracowanie zawiera **aneks do projektu** budowlanego wykonania odcinka kanalizacji w ul. Reymonta w Boguszowie – Gorcach w Wałbrzychu wraz z przejściem przez wiadukt nad linią kolejową i wpięciem do kanalizacji sanitarnej przebiegającej w ul. Kosteckiego w Wałbrzychu.

3. Istniejące zagospodarowanie terenu

Na przedmiotowym terenie przeznaczonym pod inwestycję usytuowana jest kanalizacja sanitarna ks200. W ul. Reymonta w Boguszowie – Gorcach kanalizacja zakończona jest przed wiaduktem a w ul. Kosteckiego w Wałbrzychu kanalizacja sanitarna przebiega w poboczu wzdłuż krawężnika jezdni. Obecnie brak jest połączenia kanalizacji sanitarnej pomiędzy tymi ulicami. Pierwotnie połączenie to miało być zrealizowane poprzez wykonanie samonośnej konstrukcji nad linią kolejową. Obecnie, po wykonaniu remontu wiaduktu drogowego nad linią kolejową, istnieją techniczne warunki zamontowania sieci sanitarnej pod wspornikiem przęsła wiaduktu.

4. Zakres opracowania

W stosunku do projektu budowy odcinka kanalizacji sanitarnej objętego pozwoleniem nr **623/2011** z dnia 24.08.2011r. (BA.6740.1.139.2011) zaprojektowano następujące zmiany:

- **zrezygnowano z zaprojektowanej samonośnej konstrukcji kanału sanitarnego nad linią kolejową i zastąpiono ją podwieszeniem kanału sanitarnego pod wspornikiem wyremontowanego wiaduktu kolejowego nad linią kolejową nr 274 relacji Wrocław - Zgorzelec w km 83.155.**

5. Charakterystyka techniczna zaprojektowanego odcinka kanalizacji sanitarnej.

Zaprojektowana kanalizacja sanitarna ma długość 58.99m. Poprowadzona jest ona od nowoprojektowanej studni Sd39 (rzędna dna 547.82) zamontowanej na istniejącym zakończeniu kanalizacji sanitarnej ks200 usytuowanym w ul. Reymonta w Boguszowie – Gorcach) do istniejącej studni sanitarnej (rzędna dna 546.00) usytuowanej w ul. Kosteckiego w Wałbrzychu. Na przedmiotowym odcinku zaprojektowano dwie studnie sanitarne (Sd39 i Sd40) z betonu B45 o średnicy $\phi 1000\text{mm}$. Studnia sanitarna Sd40 ocieplona jest za pomocą styropianu utwardzonego PE-200 o gr. 5cm. Studnie kanalizacyjne wyposażone są we włazy żeliwne typu ciężkiego D400 ryglowane z wkładką gumową i wypełnieniem z betonu klasy min. B45, pierścienie odciążające oraz płyty odciążające. Właz studni Sd40 ocieplony jest za pomocą styropianu utwardzonego PE-200 o gr. 25cm. Rura kanalizacyjna ułożona pomiędzy studniami wykonana jest jako preizolowana i złożona jest z rury przewodowej (wewnętrznej) z PP o wymiarach $\text{Ø}225 \times 5.8\text{mm}$ oraz rury ochronnej z PP o średnicy zewnętrznej $\text{Ø}315\text{mm}$. Pomędzy rurą przewodową a rurą osłonową wykonana jest fabrycznie izolacja termiczna. Spadki kanalizacji są zróżnicowane i wynoszą 2.9% i 3.8%. Kanalizacja, do której zostanie włączona kanalizacja sanitarna ma średnicę 200mm. Na odcinku od studni S39 do studni S40 sieć kanalizacji sanitarnej układana będzie metodą wykopu otwartego. **Na odcinku od studni S40 do istniejącej studni w ul. Kosteckiego (bez odcinka na wiadukcie) rura kanalizacyjna ułożona jest z zastosowaniem przewiertu sterowanego z zastosowaniem stalowej rury osłonowej.** Na odcinku przebiegającym przez wiadukt nad linią kolejową nr 274 relacji Wrocław – Zgorzelec w km 83.155, rura kanalizacyjna preizolowana zamontowana jest do spodu konstrukcji wspornika podchodnikowego. Spód rury preizolowanej zamontowany jest na wysokości **25cm** od spodu stalowego dźwigara. Rura preizolowana do konstrukcji wspornika zamontowana jest za pomocą ocynkowanych stalowych podstaw, prętów gwintowanych i obejm rozstawionych co 60cm. Podstawa zamontowana jest do spodu konstrukcji wspornika pochodnikowego za pomocą kotew rozprężnych. W podstawę wkręcony jest pręt gwintowany M16. Obejma rury jest przykręcona do gwintowanego pręta M16. Odpowiednia długość pręta i obejm umożliwiają zamocowanie rury na właściwej

wysokości nad spodem konstrukcji przęsła. Rura preizolowana wykonana jest w całości z tworzyw sztucznych i nie wymaga stosowania uszynienia przez ogranicznik niskonapięciowy. Przez kamienne przyczółki rura przeprowadzona jest w rurze ochronnej o średnicy 400mm wykonanej z tworzywa sztucznego. Połączenia pomiędzy poszczególnymi odcinkami rury wykonane są jako zgrzewane z zastosowaniem izolowanych muf. Istniejąca studnia kanalizacji sanitarnej usytuowana w ulicy Kosteckiego wymieniona jest na nową.

6. Odtworzenie nawierzchni

Na odcinku od studni S39 do studni S40 sieć kanalizacji sanitarnej układana będzie metodą wykopu otwartego. Jezdnię drogi powiatowej na tym odcinku należy odtworzyć zgodnie z poniższym opisem:

- wykop zasypywać warstwami o grubości 0.15÷0.20m, zagęszczać mechanicznie do uzyskania wskaźnika zagęszczenia gruntu 1.00 (do zasypywania używać gruntu z grupy nośności G1);
- ułożyć warstwę gruntu stabilizowanego cementem $R_m 2.5\text{MPa}$ – gr. 20cm;
- ułożyć warstwę podbudowy pomocniczej z tłuczni łamanego stabilizowanego mechanicznie 0/63 – gr. 25cm;
- warstwa podbudowy z betonu asfaltowego 0/16mm - gr. 7cm;
- warstwa wiążąca z betonu asfaltowego 0/16mm - gr. 4cm;
- warstwa ścierna z betonu asfaltowego 0/11mm – gr. 4cm.
- elementy nawierzchni należy odtworzyć na szerokości (S) wyliczonej według następującego wzoru: $S = \text{szerokość wykopu} + 2 \times 0.70 \times \text{szerokość wykopu}$. Warstwy powinny mieć układ schodkowy.

7. Uwagi końcowe

- prace prowadzić zgodnie z uzgodnieniem nr **IZDK4d-505/32/2013** i nr **IZDK4d-505/08/2013** wydanym przez PKP Zakład Linii Kolejowych w Wałbrzychu oraz z uzgodnieniami branżowymi wydanymi przez TK i PKP Energetyka;
- przed przystąpieniem do robót zobowiązuje się wykonawcę do wystąpienia (z wyprzedzeniem 14-sto dniowym) do Działu Sieci Wałbrzyskiego Związku Wodociągów i Kanalizacji al. Wyzwolenia 39 w Wałbrzychu o protokolarne przekazanie urządzeń wodno-kanalizacyjnych znajdujących się w pasie drogowym na czas prowadzenia robót;

- wykopy na zbliżeniach z urządzeniami sieci podziemnej prowadzić ręcznie pod nadzorem;
- rury, na odcinku wykopu otwartego, układać na podsypce piaskowej o gr. 15cm;
- po ułożeniu sieci kanalizacji sanitarnej należy wykonać próbę szczelności w obecności przedstawicieli Wałbrzyskiego Związku Wodociągów i Kanalizacji w Wałbrzychu;
- przed zasypaniem rur i studni zgłosić wykonane prace do Wałbrzyskiego Związku Wodociągów i Kanalizacji w Wałbrzychu celem dokonania odbioru;
- rury, na odcinku wykopu otwartego, zasypać piaskiem o grubości 15cm a następnie warstwą gruntu z dokopu (grunt z grupy G1);
- prace prowadzić pod nadzorem geodezyjnym;
- zasypanie wykopu prowadzić warstwami o grubości nie wpływającej szkodliwie na rurociąg i pozwalającej na odpowiednie zagęszczenie.

8. Plan BIOZ

Wykonanie sieci kanalizacji sanitarnej wymaga sporządzenia PLANU BIOZ w oparciu o Dz. U. nr 120 poz. 1126 z 2003 r. PLAN BIOZ sporządza kierownik budowy na podstawie INFORMACJI sporządzonej przez projektanta.

Zdzisław Zagroźny
mgr inż. budownictwa
uprawnienia budowlane do projektowania
i kierowania robotami budowlanymi w specjalności
konstrukcyjno-budowlanej bez ograniczeń
NGBB.V-7342/3/11/05/05 • NGBB.V-7342/3/32/07