

**PROJEKT**  
 Zakład Projektowania Projekt Wojciech Specyjak

CELEK: BUDOWA SIECI KANALIZACJI SANITARNEJ  
 ADRES: WAŁBRZYCHUL. KŁODZKA  
 INWESTOR: WAŁBRZYSKI ZWIĄZEK WODOCIĄGOWY I KANALIZACJI  
 PROJEKTANT: Wojciech Specyjak  
 NIP: 73427320794  
 3/118784  
 SKALA: 1:500  
 DATA: 10-2015  
 PLAN SYTUACYJNY  
 Z EWIDENCJĄ GRUNTOWĄ

Oznaczenia:  
 sieć kanalizacji sanitarnej DN200 PVC  
 odgańlenia w kierunku posesji  
 granice ewidencyjne działek

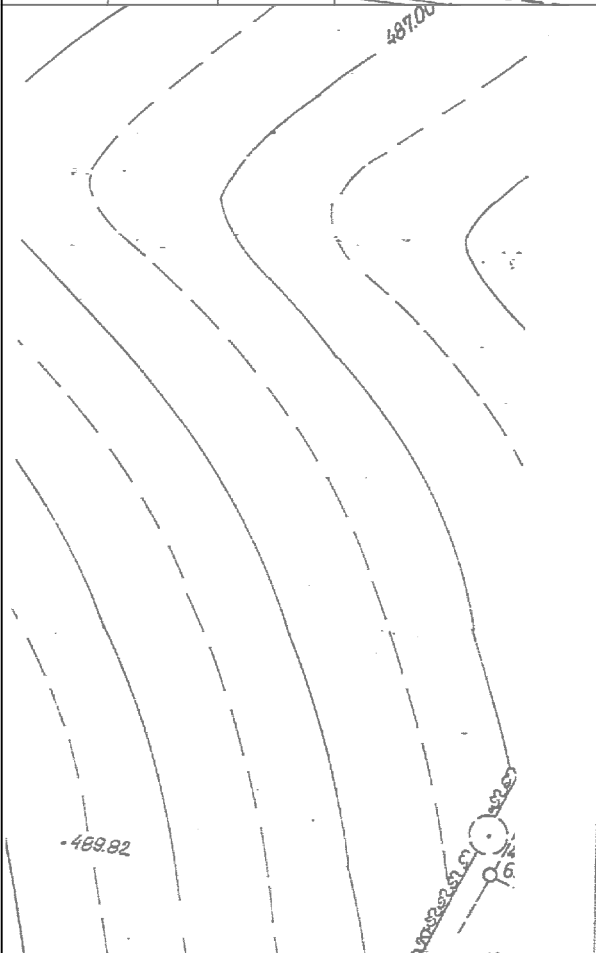

**MAPA DO CELÓW PROJEKTOWYCH**

Oznaczenie kancelaryjne zgłoszenia pracy geodezyjnej	Id. 6640.644.2015	
Nazwa miejscowości	Wałbrzych	
Jednostka ewidencyjna	identyfikator	026501_1
	nazwa	Wałbrzych
Obręb ewidencyjny	identyfikator	0037
	nazwa	Rusinowa
Numer działki	57/3	
Ulica	ul. Kłodzka	
Skala mapy	1:500 – 205-d, 218-b	
Nazwa układu współrzędnych	prostokątnych płaskich	1965
	wysokości	Kronstadt 86
Oznaczenie granic obszaru, który był przedmiotem aktualizacji	—————	
Informacje o służebnościach gruntowych mających wpływ na zagospodarowanie gruntów, zlokalizowanych w granicach projektowanej inwestycji	brak	
Informacje dodatkowe	Nie wyklucza się istnienia w terenie innych nie wykazanych na niniejszej mapie urządzeń podziemnych, które nie były zinwentaryzowane lub o których brak jest informacji w instytucjach branżowych.	
Data opracowania mapy	13.10.2015r.	

URZĄD MIEJSKI  
 BIURO GEODEZJI, KARTOGRAFII  
 I KATASTRU NIERUCHOMOŚCI  
 ul. Matejki 2  
 58-300 Wałbrzych

PREZYDENT MIASTA WAŁBRZYCHA  
 Powołano się na przepis art. 106 § 1 pkt 2 Rozporządzenia w sprawie zasad postępowania przy wyznaczaniu granic nieruchomości, w sprawie o wyznaczeniu granic nieruchomości, geodezji, kartografii i katastru nieruchomości, z dnia 20.06.2013 r. (P. 0265... 2015... 639)  
 Identyfikator ewidencyjny/materiału: 026501\_1/0037/57/3  
 15.10.2015 z upoważnienia Prezydenta  
 Data własności operatu technicznego: 15.10.2015  
 Data własności operatu technicznego do ewidencji materiałów kartograficznych: 15.10.2015  
 M. Koltowska  
 Marzena Koltowska

Wykonawca: "GEOPOMIAR" USŁUGI GEODEZYJNO-KARTOGRAFICZNE mgr inż. Marcin Majek  
 Opracował geodeta: GEODATA URSZAWNIONY mgr inż. Marcin Majek