

# PROJEKT

Zakład Projektowania Projekt Wojciech Specyjak

OBJEKT: BUDOWA SIECI KANALIZACJI SANITARNEJ

ADRES: WAŁBRZYCHUL. KŁODZKA

INWESTOR: WAŁBRZYŃSKI ZWIĄZEK WODOCIĄGOWY I KANALIZACJI

PROJEKTANT: Wojciech Specyjak

MIEJSCOWOŚĆ: 37118784

PRÓJ. ZAGOSPODAROWANIA TERENU: SKALA: 1:500

DATA: 10-2015

**Oznaczenia:**

sięć kanalizacji sanitarnej DN200 PVC  
odgał. doposejsi DN160 PVC, i min. 1,5 %

WSPÓŁRZĘDNE	
Si.	X 3679239.7774
S1	X 5525596.5124
S2	X 5525553.879
S3	X 5525551.5626
S4	X 5525502.1606
S4	X 5525472.4571

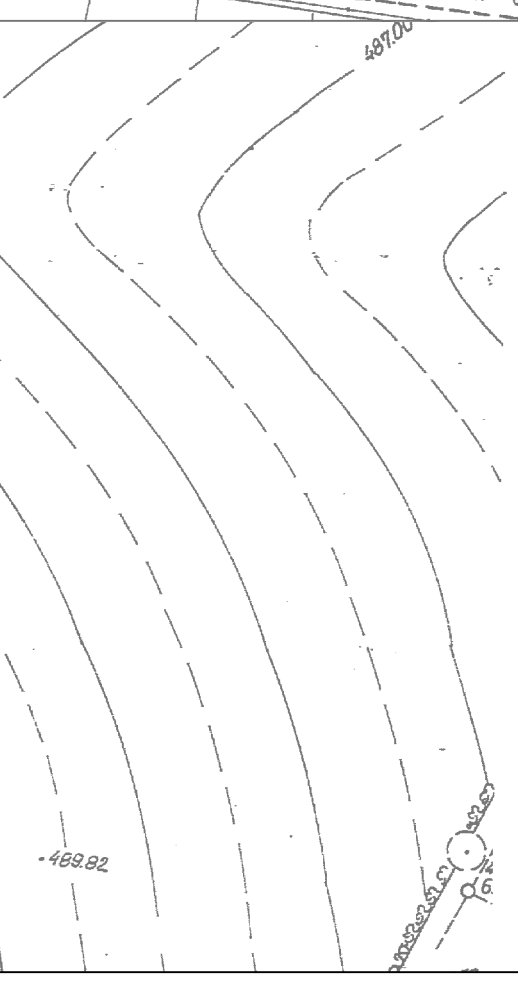
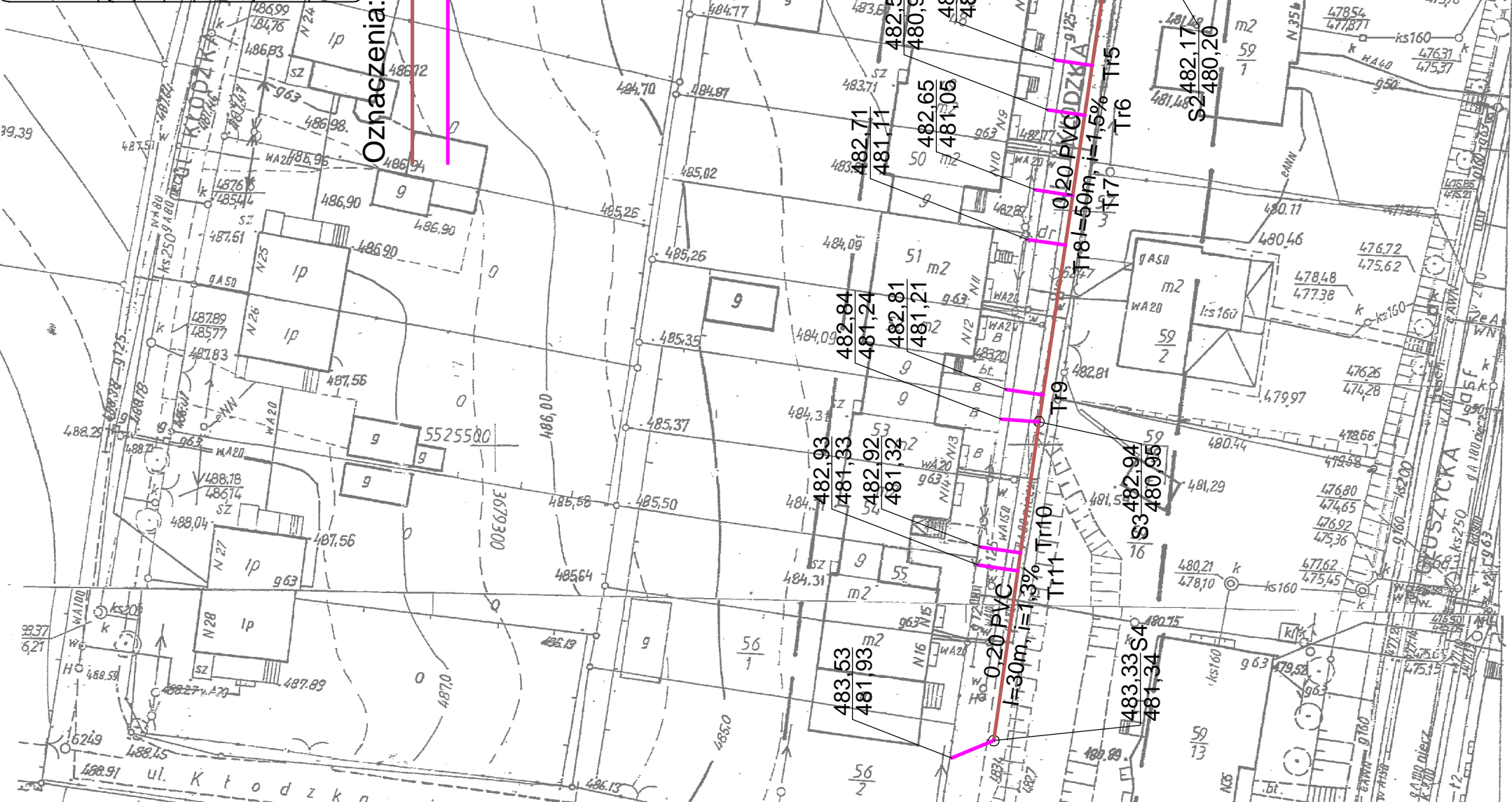

MAPA DO CELÓW PROJEKTOWYCH		
Oznaczenie kancelaryjne zgłoszenia pracy geodezyjnej	Id. 6640.644.2015	
Nazwa miejscowości	Wałbrzych	
Jednostka ewidencyjna	identyfikator	026501_1
	nazwa	Wałbrzych
Obręb ewidencyjny	identyfikator	0037
	nazwa	Rusinowa
Numer działki	57/3	
Ulica	ul. Kłodzka	
Skala mapy	1:500 – 205-d, 218-b	
Nazwa układu współrzędnych	prostokątnych płaskich	1965
	wysokości	Kronsztadt 86
Oznaczenie granic obszaru, który był przedmiotem aktualizacji	—————	
Informacje o służebnościach gruntowych mających wpływ na zagospodarowanie gruntów, zlokalizowanych w granicach projektowanej inwestycji	brak	
Informacje dodatkowe	Nie wyklucza się istnienia w terenie innych nie wykazanych na niniejszej mapie urządzeń podziemnych, które nie były zinventaryzowane lub o których brak jest informacji w instytucjach branżowych.	
Data opracowania mapy	13.10.2015r.	
Wykonawca:	"GEOPOMIAR" USŁUGI GEODEZYJNO-KARTOGRAFICZNE mgr inż. Marcin Majek	
Opracował geodeta:	GEODATA URSZAWNIONY mgr inż. Marcin Majek	

**URZĄD MIEJSKI**  
BIURO GEODEZJI, KARTOGRAFII  
I KATASTRU NIERUCHOMOŚCI  
ul. Matejki 2  
58-300 Wałbrzych

**PREZYDENT MIASTA WAŁBRZYCHA**  
Pobawońskie 15-10-2015  
Data wzięcia operatu technicznego: 15.10.2015  
Data wydania operatu technicznego: 15.10.2015  
Identyfikator ewidencyjny materiału: 026501\_1\_0037  
Identyfikator operatu technicznego: 15-10-2015  
Z upoważnienia Prezydenta  
M. Koltowska  
Marzena Koltowska