

*Dotyczy do WpWIK
Dr. 4344.D. 140-1.10*

ZARZĄD DRÓG, KOMUNIKACJI I UTRZYMANIA MIASTA W WALBRZYCHU
ul. Matejki 1, 58-300 Walbrzych
tel. 74 64 14 400, fax 74 64 14 404
NIP 886-2428309, REGON 891099841
110

UZGODNIENIE NR. 375/2016 z dnia 27.10.2016
Projekt uzgodniono w WpWIK Sp. z o.o. w zakresie warunków przyłączenia nieruchomości do sieci wodociągowej, kanalizacji sanitarnej pod warunkiem zastosowania się do następujących uwag:

o rozpoczęciu robót należy powiadomić pisemnie WpWIK Sp. z o.o. z jednocześnie złożeniem uzgodnionego projektu na budowę przyłączy wodociągowej, kanalizacji sanitarnej do nieruchomości.
Uzgodnienie jest ważne 2 lata od daty dokonania.

INSPEKTOR NADZORU
Dział: Rozwój i Inwestycje
działający w inwestycjach
mgr inż. Janusz Kac

Z upoważnienia
Zarządu Walbrzyskiego Przedsiębiorstwa
Wodociągów i Kanalizacji Sp. z o.o.
Jęży Piłk
Kierownik Działu Rozwój i Inwestycje

**WOJEWÓDZKI URZĄD
OCHRONY ZABYTEKÓW**
wrocławskie
DELEGATURA W WALBRZYCHU
58-300 Walbrzych, ul. Zamkowa 3
tel. 74 646-84-10, fax 74 649-66-80

Załącznik do pisma:
znak: *W/Ar.d. 5465.59A.2016.16*
14.10.2016
z dnia

REZOLUCJA DO SPRAW ZARZĘDZENIA
PRZECIWOPOZAROCZYCH
nr 11/193
z dnia 14.10.2016
Wojewódzki Urząd Ochrony Zabytków

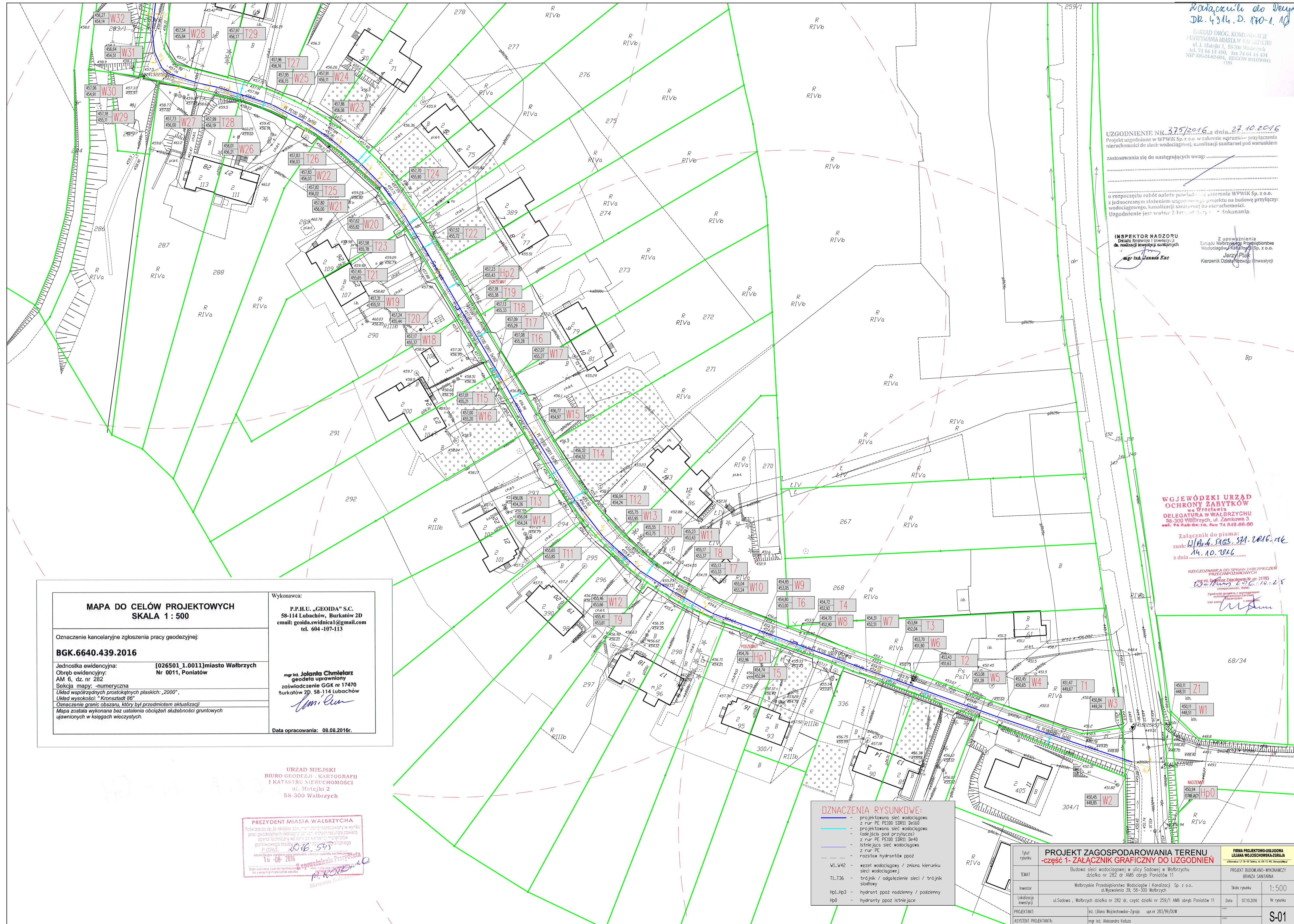

- OZNACZENIA RYSUNKOWE:**
- projektowana sieć wodociągowa z rur PE PE100 SDR11 De160
 - projektowana sieć wodociągowa - code jaca pod przyłącza
 - z rur PE PE100 SDR11 De40
 - istniejąca sieć wodociągowa z rur PE
 - rozstaw hydrantów ppoż
 - - - - - wzeź wodociągowy / zmiana kierunku sieci wodociągowej
 - - - - - trójnik / odgałęzienie / trójnik siatkowy
 - Hp1, Hp3 - hydrant ppoż nadziemny / podziemny
 - Hp0 - hydranty ppoż istniejące

MAPA DO CELÓW PROJEKTOWYCH SKALA 1 : 500	
Oznaczenie kancelaryjne zgłoszenia pracy geodezyjnej: BGK.6640.439.2016	
Jednostka ewidencyjna: Obręb ewidencyjny: AM 6, dz. nr 282 Sektoria mapy: -numeryczna Układ współrzędnych prostokątnych płaskich: „2000” Układ wysokości: „Kronsztadt 86”	[026501.1.0011]miasto Walbrzych Nr 0011, Poniatów
Oznaczenie granic obszaru, który był przedmiotem aktualizacji Mapa została wykonana bez ustalenia obciążeń służebności gruntowych ujawnionych w księgach wieczystych.	
Wykonawca: P.P.H.U. „GEODA” S.C. 58-114 Lubachów, Burkatów 2D email: geoida.swidnicia@gmail.com tel. 604-107-113	<i>mgr inż. Jolanta Chmielarz</i> geodeta uprawniony zaświadczenie GGK nr 17470 Burkatów 2D, 58-114 Lubachów <i>Jolanta Chmielarz</i>
Data opracowania: 08.08.2016r.	

URZĄD MIEJSKI
BIURO GEODEZJI, KARTOGRAFII
I KATASTRU NIEMUCHOMOŚCI
ul. Matejki 2
58-300 Walbrzych

PREZYDENT MIASTA WALBRZYCHA
Powiadza 19.10.2016
2016.547
16-08-2016
Prezydent Miasta Walbrzycha

Tytuł rysunku	PROJEKT ZAGOSPODAROWANIA TERENU -część 1- ZAŁĄCZNIK GRAFICZNY DO UZGODNIEN		FIRMA PROJEKTOWO-USŁUGOWA LILIANA WOJCIECHOWSKA-ZGRAJA
TEMAT	Budowa sieci wodociągowej w ulicy Sadowej w Walbrzychu działka nr 282 dr AM6 obręb Poniatów 11		PROJEKT BUDOWLANO-WYKONAWCZY BRANŻA SANITARNA
Investor	Walbrzyskie Przedsiębiorstwo Wodociągów i Kanalizacji Sp. z o.o. ul. Wywolenia 39, 58-300 Walbrzych		Skala rysunku 1:500
Lokalizacja inwestycji	ul. Sadowa, Walbrzych działka nr 282 dr, część działki nr 259/1 AM6 obręb Poniatów 11		Data 07.10.2016
PROJEKTANT:	inż. Liliana Wojciechowska-Zgraja upr nr 283/99/DUW		Nr rysunku
ASISTENT PROJEKTANTA:	mgr inż. Aleksandra Kufala		S-01